

CURRICULUM

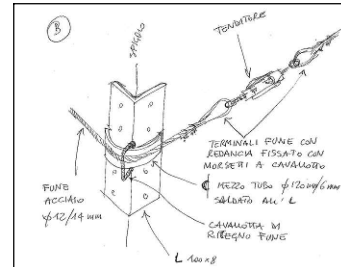
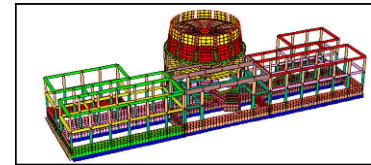

LA STORIA

- 1980 L'ing. Alfredo Parenti fonda con altri soci lo Studio 3TAU
- 1985 L'ing. Paolo Landini inizia la collaborazione con lo Studio 3TAU
- 1990 L'ing. Andrea Petronio inizia la collaborazione con lo Studio 3TAU
- 1998 Parenti, Landini e Petronio si uniscono nello studio associato Artec
- 1999 L'ing. Graziano Trombi comincia la collaborazione con lo studio associato Artec
- 2000 L'arch. Matteo Citterio comincia la collaborazione con lo studio associato Artec

2009

Petronio, Landini, Parenti, Citterio e Trombi fondano la società Studio Artec srl. Lo stesso anno assumono: Paola addetta all'amministrazione e Monica disegnatrice

2010

L'ing. Monica Sanchez viene assunta in qualità di strutturista su edifici di nuova realizzazione

2012

L'ing. Marco Zanni viene assunto in qualità di strutturista su edifici esistenti

2014

L'ing. Alfredo Parenti esce dalla società rimanendone un apprezzato collaboratore

2016

Il geom. Loris Tamagna viene assunto con competenze in esecuzione rilievi, pratiche catastali e gestione cantieri

2018

Il diplomato geometra Cristian Begarani comincia il periodo di praticantato.

2018

Non smettiamo mai di formarci, crescere, acquisire nuove competenze e collaborazioni,

LA STRUTTURA TECNICA

Strutturista, esperto di recuperi e interventi su edifici esistenti



Esperto di idraulica, infrastrutture e ingegnerizzazione dei cicli produttivi industriali alimentari applicati all'edilizia

Strutturista esperto in antisismica sia per il progetto del nuovo che per la verifica e gli interventi sul patrimonio esistente

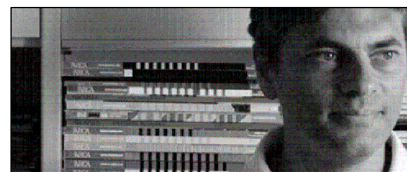

Architetto, paesaggista, urbanista, esperto di sicurezza sia aziendale che di cantiere

PRINCIPALI AMBITI DI COMPETENZA

Studio



Edilizia pubblica e di servizio

Studio



Edilizia industriale e terziaria

Studio



Edilizia residenziale

Studio



Verifiche sismiche strutture consolidamenti

Studio



Infrastrutture tecnologiche Urbanizzazioni Viabilità

Studio



Urbanistica Territorio Paesaggio

Studio



Collaudi

Dotazioni hardware:

Intranet a stella, server di rete dedicato con backup giornaliero e settimanale, 10 postazioni fisse di lavoro, 1 postazione in sala riunioni con monitor da 70", stampanti, scanner, fax e plotter di rete, notebook e proiettore per presentazioni

Prestazioni offerte negli ambiti di competenza

PROGETTAZIONE: studio di fattibilità
progetto preliminare
progetto definitivo
progetto esecutivo

PROGETTAZIONE STRUTTURALE: progetto preliminare
progetto definitiva
progetto esecutiva
verifica di sicurezza

DIREZIONE LAVORI: architettonica
strutturale

SICUREZZA: coordinamento in progettazione
coordinamento in esecuzione
consulenza alle imprese

PRATICHE AMMINISTRATIVE: pratiche catastali
titoli edilizi e agibilità

COLLAUDO: tecnico amministrativo
strutturale

ALTRE PRESTAZIONI: rilievo topografico
rilievo geometrico
relazione paesaggistica
screening ambientali
variante urbanistica

Personale dipendente:

1 addetto amministrativo
1 disegnatore
1 geometra disegnatore
1 geometra patricante
2 ingegneri civili

**PER UNA PROGETTAZIONE
INTEGRATA COLLABORIAMO CON I
MIGLIORI STUDI E PROFESSIONISTI...**

AGRONOMO

ARCHEOLOGO

INGEGNERE
AMBIENTALE

IMPIANTISTA
MECCANICO

INGEGNERE
IDRAULICO

IMPIANTISTA
ELETTRICO

INGEGNERE
GEOTECNICO

GEOLOGO

TECNICO
ACUSTICO

**...OCCUPANDOCI DELLA INGEGNERIZZAZIONE
DELLE DIVERSE PROGETTAZIONI SPECIALISTICHE**

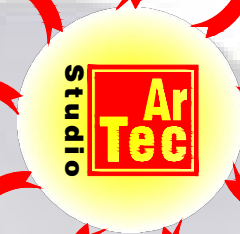

Dotazioni software:

- disegno: Autocad 2018 Lt - Autocad 2018 i full - Autocad 2011 Lt
- sistemi operativi: Windows 7 e XP
- GIS: Arcview
- Calcolo strutturale: Mastersap TOP di AMV (calcolo generale tridimensionale ad elementi finiti)
- Resistenza al fuoco (calcolo termico e verifica della resistenza al fuoco) PCE e PCM di AEDES (calcolo murature, strutture voltate)
- Progetto stradale: Civil DesignProst
- Preventivazione: Winpower Edil (preventivazione e contabilità lavori)
- Applicativi di base: Microsoft Office (videoscrittura, fogli elettronici, database)

CURRICULUM GENERALE

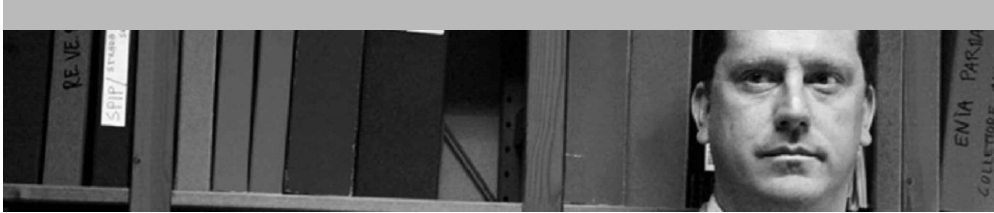

ing. Andrea Petronio

- 1968 Nascita a Parma
- 1986 Maturità scientifica (60/60)
- 1992 Laurea in Ingegneria (110/110)
Collaborazione come libero professionista con Rocksoil di Milano (per sei mesi)
- 1993 Iscritto all'Albo degli Ingegneri della Provincia di Parma al n°1321
Responsabile tecnico della Cooperativa Guidotti di Polesine Parmense (per tre anni)
- 1995 Libera professione in proprio e in collaborazione con lo Studio 3Tau di Parma
- 1996 Collaborazione continuativa con il settore viabilità del Comune di Parma
- 1997 Libera professione in proprio, con 3Tau, con Studio associato Ar.Tec
Abilitato agli incarichi di coordinatore della sicurezza D.Lgs 494/96 (sostituito dal D.Lgs 81/2008)
- 2009 Costituisce lo Studio Artec srl diventandone presidente

L'ing. Andrea Petronio è nato a Parma il 25 Luglio 1968, e ha conseguito la laurea in Ingegneria civile alla Facoltà di ingegneria dell'Università di Parma nel 1992 con punteggio 110/110. E' iscritto all'Albo degli Ingegneri della Provincia di Parma al n°1321 dal 1993. Inizia subito l'attività come libero professionista, dal responsabile tecnico della Coop. Lelio Guidotti di Polesine P.se, alla collaborazione con lo studio 3 TAU di Parma, alla figura di consulente del Settore Viabilità e traffico del Comune di Parma. Dal 1999 per 10 anni è associato con l'ing. Alfredo Parenti, l'ing. Paolo Landini e l'arch. Stefania Parenti nello Studio Ar.Tec, dove si occupa di progetti in vari campi: viabilità, fognature, edilizia artigianale, strutture. Dal 27 gennaio 2009 è socio della nuova società **Studio Ar.Tec Ingegneria e Architettura s.r.l.** in cui assume il ruolo di Presidente del Consiglio di Amministrazione e direttore tecnico dell'area specialistica Infrastrutture; all'interno della società opera nella progettazione architettonica e viabilistica, di edilizia industriale, risanamento ambientale, idraulica. In particolare si specializza nel settore dell'edilizia per l'industria alimentare tipica del territorio parmense (prosciuttifici e caseifici) progettando e dirigendo, per conto di con aziende di primaria importanza e in collaborazione con impiantisti specializzati nel settore, diverse nuove realizzazioni in Italia e all'estero. L'ing. Andrea Petronio ha svolto la propria attività e ha maturato una decennale esperienza nei seguenti ambiti:

- **PROGETTO STRUTTURALE**
- **PROGETTO ARCHITETTONICO**
- **DIREZIONE LAVORI**
- **SPECIALIZZAZIONE IN EDILIZIA DEL SETTORE ALIMENTARE**
- **SICUREZZA CANTIERI**
- **IDRAULICA**
- **INFRASTRUTTURE**

CURRICULUM GENERALE



ing. Paolo Landini

- 1964 Nascita a Parma
- 1982 Maturità scientifica
- 1989 Laurea in Ingegneria Civile Edile
- 1990 Iscritto all' Albo degli Ingegneri della Provincia di Parma al n°1214
- 1991 Libera professione in proprio e in collaborazione con lo Studio 3Tau di Parma
- 1996 Abilitazione agli incarichi di coordinatore della sicurezza D.Lgs 494/96 (sostituito dal D.Lgs 81/2008)
- 1999 Socio fondatore dello studio associato Ar.Tec con A. Parenti, A. Petronio e S. Parenti
- 2001 Iscrizione agli elenchi di cui alla legge 818/1984 presso il Ministero degli Interni
- 2009 Costituisce la società di ingegneria Studio ArTec srl diventandone direttore tecnico

L'ing. Paolo Landini si è laureato in ingegneria civile edile presso l'Università degli studi di Bologna nel 1989, iniziando subito a svolgere attività professionale in collaborazione con lo Studio 3 TAU degli ingg. A. Parenti e R. Ghiretti di Parma; dal 07.02.1990 è iscritto all'Albo degli Ingegneri della Provincia di Parma, e dal 1991 esercita come libero professionista.

Dal 1999 al 2008 è associato con gli ingegneri Alfredo Parenti e Andrea Petronio e l'architetto Stefania Parenti nello Studio Ar.tec. Nel corso degli anni dedica la sua attività alla progettazione e direzione lavori architettonica e strutturale di edilizia pubblica, con particolare interesse all'ingegnerizzazione ed al coordinamento delle diverse competenze specialistiche nella progettazione integrata.

Dal 27 gennaio 2009 è socio della nuova società **Studio Ar.Tec Ingegneria e Architettura s.r.l.** in cui assume il ruolo di Direttore Tecnico Generale e direttore tecnico dell'area specialistica Edilizia.

All'interno della società si occupa principalmente di edilizia, infrastrutture, calcoli strutturali e consolidamento sismico di edifici storici, urbanistica e consulenze in genere.

Nel corso della sua attività è stato membro di diverse commissioni edilizie ed urbanistiche comunali in Provincia di Parma, del consiglio direttivo del Centro Studi Urbanistici dell'Ordine degli Ingegneri di Parma, di una commissione di giuria per un concorso di idee a livello nazionale nominato dal CNI.

Mantiene un costante aggiornamento professionale tramite la partecipazione con cadenza generalmente semestrale a corsi specifici organizzati da ordini professionali, sedi universitarie e Enti dedicati.

E' iscritto negli elenchi del Ministero dell'Interno di cui alla Legge 818/1984 per la progettazione antincendio, che segue generalmente per gli aspetti strutturali anche in attività esistenti; è abilitato all'attività di coordinamento della sicurezza ai sensi del D.Lgs. 81/2008, svolgendola preferibilmente nei cantieri nei quali segue la direzione dei lavori.

Negli ultimi anni ha concentrato la sua attività in particolare nelle verifiche tecniche di vulnerabilità sismica di edifici esistenti pubblici e privati, con riguardo ai beni storici ed architettonici vincolati ai sensi del D.Lgs. 42/2004 (scuole, municipi, edifici storici), e ad interventi di miglioramento o adeguamento sismico e in generale di consolidamento e riabilitazione strutturale, operando in seguito agli eventi sismici del 2008 e del 20012 su numerose chiese ed edifici storici ma anche su stabilimenti industriali.

CURRICULUM GENERALE



ing. Graziano Trombi

- 1973 Nascita a Parma
- 1992 Diploma di geometra all'ITG "C. Rondani" di Parma
- 1999 Inizio collaborazione con Studio Artec Associato
Laurea in ingegneria civile
- 2000 Inizio attività come libero professionista
Iscritto all'Ordine degli Ingegneri della Provincia di Parma al n° 1689A
- 2002 Abilitato agli incarichi di coordinatore della sicurezza D.Lgs 494/96 (sostituito dal D.Lgs 81/2008)
- 2009 Costituisce lo Studio Artec srl

L'ing. Graziano Trombi nasce a Parma il 22/11/1973 dove si laurea in Ingegneria Civile il 28/10/1999 presso l'Università degli Studi di Parma con il voto di 102/110 e nel febbraio 2000 è iscritto all'Albo Ingegneri di Parma. Già nel 1999 inizia la sua collaborazione con lo Studio Ar.Tec di Parma e nel 2000 inizia la sua attività come libero professionista. Come collaboratore abituale dello Studio Ar.Tec collabora a vari progetti di strutture in c.a., di opere di urbanizzazione, di collettamento fognario, ripristini, trasformazioni, manutenzione straordinaria di immobili e direzione lavori affiancandosi ai professionisti dello studio. Con il passare degli anni assume sempre maggiore professionalità specializzandosi principalmente nel calcolo strutturale e nella direzione lavori strutturale. Fondamentale è per lui il continuo aggiornamento attraverso corsi e seminari relativi alle nuove normative di calcolo, l'evolversi della normativa sismica e le conseguenti metodologie di calcolo applicate sia agli edifici nuovi che a quelli esistenti.

Dal 27 gennaio 2009 è socio della nuova società **Studio Ar.Tec Ingegneria e Architettura s.r.l.** in cui assume il ruolo di responsabile delle risorse umane e direttore dell'area specialistica Strutture; all'interno della società opera nel campo dell'ingegneria, integrando competenze negli aspetti strutturali e di gestione dell'intero processo progettuale ed esecutivo, con lo scopo di fornire un servizio alla clientela, costituita per la maggior parte da Enti pubblici, ma anche da società private, sempre più completo e strutturato, per far fronte alle continue richieste di evoluzione della pratica professionale richieste dal mercato di riferimento. Nel 2010 diventa Direttore Tecnico della società. L'ing. Graziano Trombi ha svolto la propria attività e ha maturato una decennale esperienza nei seguenti ambiti, per i quali ha conseguito le rispettive specializzazioni:

- **CALCOLO STRUTTURALE F.E.M.**
- **STRUTTURE ANTISISMICHE**
- **STRUTTURE PREFABBRICATE**
- **VERIFICA SISMICA DI EDIFICI ESISTENTI**
- **ADEGUAMENTO E MIGLIORAMENTO SISMICO**
- **INTERVENTI STRUTTURALI SU EDIFICI VINCOLATI ai sensi del Dlgs 42/2004**
- **INFRASTRUTTURE ED OPERE D'ARTE STRADALI**
- **COLLAUDI STATICI**

CURRICULUM GENERALE

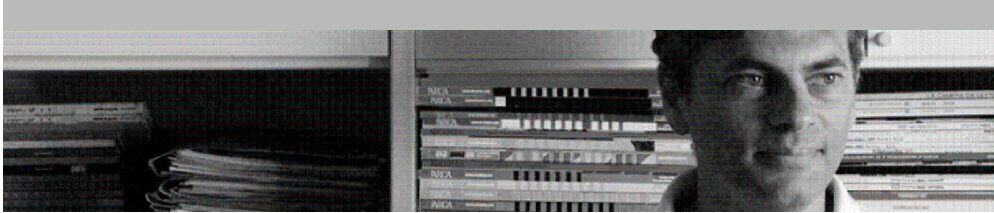

arch. Matteo Citterio

- 1973 Nascita a Milano
- 1992 Maturità scientifica
- 2000 Laurea in architettura
Inizio attività come libero professionista e in collaborazione con Studio Artec Associato
- 2001 Iscritto all'Ordine degli Architetti, Pianificatori, Paesaggisti e Conservatori della Provincia di Parma al n° 672
- 2002 Abilitato agli incarichi di coordinatore della sicurezza D.Lgs 494/96 (sostituito dal D.Lgs 81/2008)
- 2009 Costituisce lo Studio Artec srl
- 2011 Abilitato all'esecuzione dell'attività di certificatore energetico

L'arch. Matteo Citterio nasce a Milano il 05/01/1973 dove si laurea in Architettura il 10/07/2000 presso il Politecnico di Milano con il voto di 100 con Lode. Inizia l'attività nel maggio 2000 come libero professionista collaborando nella stesura di progetti di ristrutturazione, nuove costruzioni e direzione lavori affiancandosi ad altri professionisti. Grande interesse viene svolto verso le attività di progettazione edilizia, ristrutturazioni e ripristini, per la quale matura negli anni diverse esperienze.

A seguito del conseguimento dell'Attestato di qualifica per coordinatore per la progettazione e coordinatore per l'esecuzione dei lavori (D.Lgs 494/96 e D.Lgs 528/99) dal Maggio 2002 svolge una intensa attività di coordinatore in fase di progettazione ed esecuzione, prima come consulente presso studi di progettazione e successivamente come titolare di incarichi. Negli anni segue svariati corsi di aggiornamento anticipando l'obbligo di aggiornamento professionale introdotto sia dal Testo Unico sulla Sicurezza (Dlgs 81/2008 e Dlgs 109/2009) sia dal riordino degli ordini professionali

Dal 27 gennaio 2009 è socio della nuova società **Studio Ar.Tec Ingegneria e Architettura s.r.l.** in cui assume il ruolo di Responsabile del Servizio prevenzione e Protezione, Responsabile Sistema Informatico e direttore dell'area specialistica Sicurezza e Ambiente. All'interno della società opera nell'ambito della progettazione architettonica di nuovi complessi, nel restauro e risanamento conservativo e nella progettazione viabilistica sviluppando in particolare agli aspetti di mitigazione ambientale, inserimento nel contesto e studio del Genius Loci. Oltre alla propria area d'interesse segue e sviluppa tutti gli aspetti inerenti la sicurezza nei luoghi di lavoro sia interni sia relativamente alle commesse e ai cantieri che sono diretti dalla società.

L'arch. Matteo Citterio ha svolto la propria attività e ha maturato una decennale esperienza nei seguenti ambiti, per i quali ha conseguito le rispettive abilitazioni:

- **PROGETTO ARCHITETTONICO**
- **ARCHITETTURA D'INTERNI**
- **RESTAURO E RISANAMENTO CONSERVATIVO SU EDIFICI VINCOLATI ai sensi del Dlgs 42/2004 (il Codice dei beni culturali)**
 - **SICUREZZA CANTIERI**
 - **SICUREZZA AZIENDALE**
 - **VALUTAZIONI AMBIENTALI**

EDILIZIA PUBBLICA E DI SERVIZIO

1999	Comune Medesano	Ristrutturazione scuola elementare di Ramiola a Medesano e realizzazione della palestra	progetto architettonico e strutturale: definitivo e esecutivo direzione lavori coordinamento in progettazione e in esecuzione	€ 671.000,00	2006	Comune Colorno	Strutture e ingegnerizzazione del progetto di realizzazione di cappelline nel cimitero di Colorno (PR)	progetto strutturale: definitivo ed esecutivo direzione lavori	€ 33.500,00
2000	Comune Parma	Progetto strutturale dell'ampliamento di una scuola media pubblica in Parma	progetto strutturale: definitivo ed esecutivo	€ 103.291,00	2007	Comune di Neviano	Nuovo polo scolastico a Bazzano con nido, materna e delementare	progetto architettonico e strutturale: definitivo, esecutivo direzione lavori, coordinamento in progettazione e in esecuzione, pratiche catastali, titoli edilizi e anibilità rilievi	€ 1.460.000,00
2001	Comune Zibello	Ristrutturazione e ampliamento scuola materna di Pievotoville (PR)	progetto architettonico e strutturale preliminare, definitivo e esecutivo direzione lavori coordinamento in progettazione e in esecuzione, pratiche catastali, relazione paesaggistica	€ 240.000,00	2008	Comune Traversetolo	Progetto realizzazione di nuove arcate per avelli e ossari nel cimitero di Traversetolo (PR)	progetto architettonico e strutturale: definitivo ed esecutivo direzione lavori coordinamento in progettazione e in esecuzione	€ 203.500,00
2002	Università degli Studi di Parma	Progetto e DL della nuova palestra polivalente presso il Campus Universitario a Parma	progetto architettonico e strutturale preliminare, definitivo ed esecutivo direzione lavori coordinamento in progettazione e in esecuzione	€ 1.894.000,00	2010	Comune Parma	Ristrutturazione e ampliamento nido dell'infanzia Acquerello in stradello S. Girolamo a Parma	coordinamento in esecuzione e in progettazione	€ 2.300.000,00
	Comune Parma	Progetto esecutivo strutturale per l'ampliamento del cimitero di Baganzola del comune di Parma	progetto strutturale: definitivo, esecutivo, direzione lavori	€ 400.000,00	2011	Piazza - Guareschi	Progetto definitivo della scuola elementare di Calmasino (BS) eseguito in sede di gara per appalto integrato	progetto architettonico e strutturale: definitivo	€ 1.000.000,00
2003	Comune Colorno	Progetto e direzione lavori per la nuova scuola media del comune di Colorno (PR)	progetto architettonico e strutturale: preliminare, definitivo, esecutivo, direzione lavori, coordinamento sicurezza in progettazione e esecuzione	€ 2.169.119,00	2013	Comune di Fidenza	Progetto strutturale dell'ampliamento del centro diurno socioassistenziale "Il Ponte"	progetto strutturale: definitivo, esecutivo	€ 380.000,00
	Comune Medesano	Progetto e DL ristrutturazione ed ampliamento scuola elementare del comune di Medesano	progetto architettonico e strutturale: preliminare, definitivo e esecutivo direzione lavori coordinamento in progettazione e in esecuzione, pratiche catastali, titoli edilizi e anibilità rilievi	€ 299.988,00		Consorzio della bonifica - Burana	Fabbricato servizi, officina e deposito materiali - Concordia Sud	progetto architettonico e strutturale: preliminare definitivo ed esecutivo coordinamento in progettazione	€ 430.000,00
2005	Comune Fidenza	Ampliamento e adeguamento alla normativa antincendio della scuola materna "Rodari" di Fidenza (PR)	progetto architettonico e strutturale: definitivo e esecutivo direzione lavori coordinamento in progettazione e in esecuzione pratiche catastali rilievi	€ 616.000,00		Comune Parma	Lavori di bonifica amianto e rifacimento copertura scuola primaria Anna Frank	coordinamento sicurezza in progettazione e esecuzione	€ 90.000,00
2006	Studio Bordi Rossi Zarotti per c/Comune di Parma	Progetto edecutivo strutturale e DL per centro giovanile a Parma	progetto strutturale: esecutivo direzione lavori	€ 250.000,00	2015	Comune di Fidenza	Intervento di consolidamento strutturale ed ampliamento del cimitero di Fornio, comune di Fidenza (PR)	progetto strutturale: preliminare, definitivo, esecutivo direzione lavori	€ 160.000,00
	Comune Colorno	Strutture ed ingegnerizzazione del progetto dell'ampliamento del cimitero di Colorno (PR)	progetto strutturale: definitivo ed esecutivo direzione lavori	€ 118.000,00		Comune di Lesignano Bagni	Ristrutturazione Palazzo delle Terme e delle aree cortilizie con inserimento di percorsi pedonali di collegamento	progetto: definitivo, esecutivo, coordinamento in progettazione	€ 145.000,00

**EDILIZIA PUBBLICA
E DI SERVIZIO**

2016

Comune di Salsomaggiore **Progetto definitivo per il restauro e riuso del complesso delle ex Terme Tommasini a Salsomaggiore Terme** progetto: definitivo € 1.105.000,00

Comune di Parma **Progetto di consolidamento strutturale e motorizzazione elementi di scena Teatro Regio a Parma** coordinamento della sicurezza in esecuzione € 250.000,00

2017

Comune di Traversetolo **Lavori di rifacimento copertura e miglioramento sismico della scuola di Vignale** Progettazione esecutiva strutturale € 100.000,00

Comune di Lesignano Bagni **Ristrutturazione accessori Terme di Lesignano** Progettazione definitiva architettonica e strutturale € 0,00

2018

Ad Personam **Verifica edificio in via Cavestro** progetto architettonico e strutturale: definitivo e esecutivo direzione lavori coordinamento in progettazione e in esecuzione € 0,00

Comune di Neviano **progetto esecutivo palestra di Bazzano** Progettazione esecutiva € 0,00

**INFRASTRUTTURE
TECNOLOGICHE,
URBANIZZAZIONI E
VIABILITA'**

1995	Comuni Fontevivo Fontanellato Noceto	Disinquinamento del territorio nei comuni di Noceto, Fontevivo, Fontanellato - collettori ed impianto di trattamento di Fontevivo (PTTA 94-96)	progetto: definitivo ed esecutivo lavori	direzione	€ 1.900.000,00		Comune Parma	Progetto definitivo per il sovrappasso di via Venezia sulla Tangenziale Nord di Parma	progetto: definitivo	€ 1.187.851,00
1996										
1997	Comune Colorno, Provincia di Parma	Variante alla SS 343 Asolana per gli abitati di Colorno e San Polo di Torrile	progetto: esecutivo		€ 19.625.362,00		Comune Parma	Parcheggio scambiatore a est della città di Parma per complessivi 270 stalli di sosta, aree verdi e zona servizi	progetto: preliminare, definitivo ed esecutivo direzione lavori coordinamento in progettazione e in esecuzione	€ 494.504,00
1998	Comune Traversetolo	Risanamento ambientale di nuclei sparsi del territorio comunale di Traversetolo - I lotto	rilievo topografico progetto: preliminare, definitivo ed esecutivo direzione lavori coordinamento in progettazione e in esecuzione		€ 506.728,00		Comune Traversetolo	Risanamento ambientale di nuclei sparsi del territorio comunale di Traversetolo - II lotto	rilievo topografico progetto: preliminare ed esecutivo direzione lavori coordinamento in progettazione e in esecuzione	€ 516.457,00
	Comune Colorno	Progetto e DL della rotonda sulla SS 343 Asolana a Colorno all'intersezione con s.da Boghignolo e via Melloni	progetto: definitivo, esecutivo direzione lavori coordinamento in progettazione e in esecuzione frazionamento		€ 210.000,00		Provincia di Parma	Lavori urgenti sulla S.P. n. 81 dell'Anzola per ripristino della viabilità interrotta in località Casalporino - I lotto	progetto: esecutivo direzione lavori coordinamento in progettazione e in esecuzione	€ 196.254,00
1999	Comune Parma	Progetto e direzione lavori di nuovo sottopasso ferroviario in zona residenziale in Parma	progetto: definitivo, esecutivo lavori	direzione	€ 1.064.225,00		2002 Provincia di Parma	Lavori urgenti sulla S.P. n. 81 dell'Anzola per ripristino della viabilità interrotta in località Casalporino - II lotto	progetto: esecutivo direzione lavori	€ 605.597,00
	Sove Costruzioni Spa	Progetto strutture in c.a. e ferro dell'approdo turistico nell'alveo del Versilia in Comune di Montignoso	progetto strutturale: definitivo ed esecutivo		€ 3.098.741,00		Comune Torrile	Progetto esecutivo della rotonda sulla SS 343 Asolana a San Polo di Torrile all'intersezione con la SP 15	progetto architettonico e strutturale: definitivo ed esecutivo direzione lavori coordinamento in progettazione e in esecuzione frazionamento	€ 360.000,00
	Comune Sorbolo	Riassetto della viabilità e della rete di fognatura del centro della frazione di Coenzo	rilievo topografico direzione lavori coordinamento in progettazione e in esecuzione	progetto: esecutivo	€ 140.000,00		2003 Comune Traversetolo	Opere di urbanizzazione della zona artigianale D2 a Traversetolo (PR)	progetto: preliminare, definitivo ed esecutivo direzione lavori coordinamento in progettazione e in esecuzione	€ 703.567,00
2000	Comune Sorbolo	Riassetto della viabilità e della rete di fognatura del centro della frazione di Coenzo	rilievo topografico direzione lavori coordinamento in progettazione e in esecuzione	progetto: esecutivo	€ 140.000,00		Comune Fidenza	Collettore fognario nella zona di Ponteghiera e Vaio	rilievo topografico progetto: preliminare ed esecutivo direzione lavori coordinamento in progettazione e in esecuzione	€ 935.000,00
	Unieco srl	Strutture in c.a. e ferro del depuratore di Cremona III linea	progetto strutturale: esecutivo		€ 1.239.496,00		Comune Neviano Arduini	Collettore fognario Bazzano Isolanda - Patti Territoriali	rilievo topografico progetto: preliminare ed esecutivo direzione lavori coordinamento in progettazione e in esecuzione	€ 265.000,00
2001	Comune Roccabianca	Depuratore comunale di Roccabianca Capoluogo	progetto architettonico e strutturale: preliminare, definitivo ed esecutivo coordinamento in progettazione		€ 353.000,00		Comune Neviano Arduini	Risanamento ambientale della Val Termina - I stralcio	rilievo topografico progetto: preliminare ed esecutivo direzione lavori coordinamento in progettazione e in esecuzione	€ 320.000,00
	Comune Zibello	Porto fluviale turistico in loc. Isola di Zibello	studio di fattibilità		€ 852.154,00		Comune Parma	Collettore fognario acque nere Via Emilia Est fino a S.Prospiero (PR)	rilievo topografico progetto: definitivo ed esecutivo direzione lavori coordinamento in esecuzione	€ 340.000,00

2003	Comune Parma	Adeguamento comparto fognario sud-est I fase - completamento rete fognaria di S. Prospero	rilievo topografico progetto: preliminare definitivo esecutivo direzione lavori coordinamento in progettazione e in esecuzione	€ 685.000,00	2006	Comune Torrile	Progetto esecutivo e DL della rotatoria sulla SS 343 Asolana a San Polo di Torrile all'intersezione con strada della Selva	progetto: definitivo ed esecutivo direzione lavori coordinamento in progettazione e in esecuzione	€ 469.700,00
	2004	Comune Traversetolo	Ampliamento depuratore capoluogo di Traversetolo	progetto architettonico e strutturale: preliminare		€ 1.240.000,00	Enia Spa	Risanamento del territorio dei Comuni di Neviano degli Arduini, Traversetolo, Montechiarugolo e Lesignano de' Bagni - I stralcio	rilievo topografico progetto: preliminare ed definitivo coordinamento in progettazione
Cospe Srl		Opere di consolidamento della perimetrazione P.A.I. F-02-1627 e delle aree geologicamente e geomorfologicamente connesse in comune di Peglio (PU)	progetto strutturale: esecutivo	€ 220.000,00	Parma Gestione Strade Spa	Nuovo parcheggio a Barriera Repubblica	progetto: esecutivo, direzione lavori, coordinamento sicurezza in progettazione e esecuzione	€ 25.000,00	
S.Andrea Spa e Cascina Casella Srl		Opere di urbanizzazione nel piano particolareggiato di iniziativa privata Cascina Casella a Torrile (PR)	progetto: definitivo ed esecutivo	€ 337.000,00	SMTP Spa	Adeguamento delle fermate TEP urbane alle esigenze delle fasce deboli	progetto: preliminare, definitivo, esecutivo, direzione lavori, coordinamento sicurezza in progettazione e esecuzione	€ 330.000,00	
Comune Parma		Riqualificazione di Via Emilia Est con realizzazione pista ciclabile - stralcio A	progetto: preliminare definitivo esecutivo direzione lavori coordinamento in progettazione e in esecuzione, pratiche catastali	€ 820.000,00	Comune Parma	Pista ciclabile tra Parma e Baganzola - I stralcio	progetto: preliminare, definitivo ed esecutivo direzione lavori coordinamento in progettazione e in esecuzione	€ 210.000,00	
Comune Parma		Riqualificazione e risezionamento di Via Emilia Est - stralcio B	progetto: preliminare definitivo esecutivo coordinamento in progettazione pratiche catastali rilievi	€ 1.055.000,00	2007	AIPO	Ripristino della sicurezza idraulica dell'arginatura maestra del fiume Po tra Coltaro e Colorno	coordinamento in esecuzione	€ 3.272.000,00
Comune Traversetolo		Risezionamento e messa in sicurezza della SP513 in località Monzato - Traversetolo (PR)	progetto: preliminare, definitivo ed esecutivo direzione lavori coordinamento in progettazione e in esecuzione frazionamento	€ 135.000,00		Parma Gestione Strade Spa	Risezionamento e riqualificazione di Via Chiesa di Fognano	progetto: definitivo esecutivo direzione lavori coordinamento sicurezza in progettazione e esecuzione	€ 140.000,00
AIPO		Ripristino della sicurezza idraulica dell'arginatura maestra del fiume Po tra Zibello e Roccabianca	coordinamento in esecuzione	€ 2.015.000,00	Parma Gestione Strade Spa	Risezionamento e riqualificazione di Via Parigi nel tratto tra Via Vienna e Via Rosmini	progetto: definitivo esecutivo direzione lavori coordinamento sicurezza in progettazione e esecuzione	€ 150.000,00	
2005		SPIP Spa	Opere di urbanizzazione primaria del comparto C5 presso il quartiere SPIP a Parma	progetto: preliminare, definitivo ed esecutivo direzione lavori coordinamento in progettazione e in esecuzione frazionamento	€ 290.000,00	Parma Gestione Strade Spa	Rotatoria all'intersezione tra strada Vallazza, strada Parma Rotta e strada Chiesa di Roncopascolo	progetto: definitivo esecutivo direzione lavori coordinamento sicurezza in progettazione e esecuzione	€ 115.000,00
		Comune Neviano Arduini	Risanamento ambientale della Val Termina - II stralcio	rilievo topografico progetto: preliminare ed esecutivo direzione lavori coordinamento in progettazione e in esecuzione	€ 667.000,00	Parma Gestione Strade Spa	Risezionamento e riqualificazione di Via Mercati tra Via del Taglio e il Consorzio Agrario	progetto: definitivo esecutivo	€ 250.000,00
		Gennari Vittorio e C. Sas	Opere di urbanizzazione con parcheggio per complessivi 120 stalli di sosta, aree verdi e zona servizi	progetto: definitivo ed esecutivo direzione lavori coordinamento in esecuzione e in progettazione	€ 450.000,00	Provincia di Parma	Progetto definitivo della bretella di collegamento fra la SP28 e la SP21 a Bardi (PR)	progetto: definitivo	€ 1.300.000,00

2007	Cavicchini Costruzioni Snc	Opere di adeguamento ed ampliamento della banchina di approdo, modifica recinzione e piazzale coperto a servizio della darsena	progetto strutturale: esecutivo direzione lavori	€ 500.000,00	Comune di Colorno	Progettazione per il consolidamento del ponte del Littorio in località Copermio	progetto strutturale: preliminare, verifica tecnica	€ 250.000,00	
	Sidi Srl	Depuratore consortile Gandovere (BS)	progetto strutturale: definitivo esecutivo	€ 2.800.000,00		SPIP	Progettazione di una intersezione a rotatoria tra la stradale SP72 Parma - Mezzani e Strada del Serpente Verde	progetto architettonico: definitivo, esecutivo	€ 0,00
2008	Comune Traversetolo	Passerella ciclopedonale in tre campate per complessivi 80m di luce, in legno lamellare e sistemazioni spondali	progetto architettonico e strutturale: preliminare, definitivo ed esecutivo direzione lavori coordinamento in progettazione	€ 205.000,00	2010	SMTP Spa	Lavori di riqualificazione di alcune fermate del trasporto pubblico utilizzate da linee urbane prolungate nel Comune di Parma	progetto preliminare definitivo, direzione lavori, ed esecutivo coordinamento in progettazione e in esecuzione, rilievi	€ 80.000,00
	Enia Spa	Collettore fognario Mamiano-Basilicanova	rilievo topografico progetto: esecutivo	€ 250.000,00		Comune Parma	Realizzazione rotatoria tra la Via Emilia Ovest e la SP49 per Madregolo in località Begherella	progetto preliminare definitivo ed esecutivo coordinamento in progettazione e in esecuzione	€ 250.000,00
	SMTP Spa	Adeguamento delle fermate TEP extraurbane alle esigenze delle fasce deboli	progetto: preliminare definitivo esecutivo direzione lavori coordinamento sicurezza in progettazione e esecuzione rilievi	€ 340.000,00		Barbieri ing. Giuseppe Srl	Opere urbanizzazione PUA scheda norma B9 - Via La Spezia - Lotto "B" sub. 1	progetto: esecutivo	€ 133.746,00
	Comune Parma	Realizzazione di una pista ciclabile di 7.100m di lunghezza sulla sommità arginale sinistra del Torrente Parma	rilievo topografico progetto: definitivo ed esecutivo direzione lavori coordinamento in progettazione coordinamento in esecuzione frazionamento	€ 122.000,00		Comune di Parma	Risanamento ambientale del Canale Naviglio tra la tangenziale e Strada Traversante S.Leonardo	progetto architettonico: definitivo, esecutivo, coordinamento sicurezza in progettazione, rilievi, relazione paesaggistica	€ 400.000,00
	Provincia di Parma	Studio di fattibilità per la riqualifica della SP93 tra la SP357R e la SP71 di Coduro a Fidenza per un tratto di 12km	studio di fattibilità	€ 22.000.000,00		Comune di Torrile	Adeguamento scarica San Polo	progetto architettonico: definitivo	€ 0,00
2009	Cavicchini Costruzioni Snc	Progetto strutturale di ammodernamento dell'impianto Pilastresi nel comune di Bondeno (FE)	progetto strutturale: esecutivo	€ 1.200.000,00	Gennari Vittorio SpA	Realizzazione di un parcheggio di cessione per complessivi 30 stalli di sosta, area a verde e cabina elettrica	progetto architettonico: definitivo, esecutivo, direzione lavori, coordinamento sicurezza in progettazione e esecuzione, pratiche catastali, titoli edilizi e agibilità	€ 0,00	
	Enia Parma s.p.a.	Progetto definitivo di una rete di collettori per acque nere per uno sviluppo complessivo di oltre 20km	progetto: definitivo	€ 0,00	2011	Comune di Parma	Riqualificazione e risanamento ambientale del canale Naviglio - II stralcio	Direzione lavori	€ 150.000,00
	Comune Zibello	Lavori di riqualificazione di Viale Caduti per la Patria mediante rifacimento della pavimentazione e dell'arredo urbano	coordinamento in progettazione e in esecuzione	€ 100.000,00		SMTP Spa	Lavori di riqualificazione di alcune fermate del trasporto pubblico in comune di Parma sulla tratta Sorbolo-Parma e lungo la Val d'Enza	progetto: definitivo, esecutivo, direzione lavori, coordinamento sicurezza in progettazione e esecuzione	€ 45.000,00
Ing. Ubaldi	Consulenza alla progettazione esecutiva della toratorio tra Via Giovenale e Via Emilia Est	progetto definitivo esecutivo, coordinamento sicurezza in progettazione, rilievi	€ 150.000,00	Studio Majone & Partners		Progettazione strutturale esecutiva per la realizzazione Chiavica sul Rio Loreto	progetto strutturale: esecutivo	€ 3.400.000,00	

2012	Smp	Lavori di riqualificazione di alcune fermate del trasporto pubblico in comune di Parma	progetto: preliminare, definitivo ed esecutivo direzione lavori coordinamento in progettazione e in esecuzione	€ 0,00	2016	Comune di Roberbella (MN)	Lavori di consolidamento fondazioni argine Canale Molinella in Loc. Canedole	progetto definitivo ed esecutivo, coordinamento della sicurezza in progettazione	€ 119.500,00
	iren	Revisione del progetto definitivo di una rete di collettori per acque nere per uno sviluppo complessivo di circa 20km	progetto: preliminare	€ 9.330.000,00		Consorzio della Bonifica Burana	Progettazione e direzione lavori per consolidamento ponte di attraversamento e ripristino officiosità idraulica Rio Doccia nei Comuni di Montese (MO) e Castel D'Aiano (BO)	progetto architettonico e strutturale: definitivo e esecutivo direzione lavori coordinamento in progettazione e in esecuzione	€ 124.000,00
2013					2017	IRETI	Revisione progetto fognatura Montechiarugolo - primo stralcio primo lotto	progetto architettonico e strutturale: definitivo e esecutivo direzione lavori coordinamento in progettazione e in esecuzione	€ 55.000,00
2014	IREN	Progetto preliminare secondo stralcio Risanamento Monticelli	progetto: preliminare	€ 0,00	AIPO	Progettazione esecutiva e sicurezza consolidamento statico Conche di Governolo	Progettazione esecutiva	€ 0,00	
	Provincia di Parma	Riqualifica della SP 93 tra la SP 357R e LA SP 71 di Coduro a Fidenza nel tratto in variante dalla SP 93 alla SP 71	progetto: preliminare, definitivo, rilievi, relazione paesaggistica, relazione idraulica, screening ambientale	€ 5.000.000,00	2018	Provincia di Parma	Risezionamento Sp 8 in comune di Trecasali	Progettazione esecutiva e coordinamento in progettazione	€ 0,00
2015	AIPO	Coordinamento sicurezza sovracroce arginale fiume Po	coordinamento in progettazione	€ 0,00					
	AIPO - Modena	Intervento di ripristino impermeabile dell'argine del fiume secchia nel comune di Bomporto	coordinamento sicurezza in progettazione e esecuzione	€ 400.000,00					
	Regione Liguria	Recupero funzionale della copertura nel tratto terminale del Torrente Bisagno, con miglioramento delle condizioni di deflusso e del riordino urbanistico e viabilistico di aree limitrofe da Via Canevari al mare	progetto strutturale: esecutivo, coordinamento in progettazione	€ 26.000.000,00					
	AIPO	Manutenzione sfalcio decespugliamento fiumi Oglio e affluenti a Mantova	coordinamento della sicurezza in progettazione e esecuzione	€ 103.000,00					
	AIPO	Progetto di rifacimento muro di sostegno sul Chiese - Idro (BS)	progetto esecutivo architettonico e strutturale, direzione lavori, coordinamento in progettazione e esecuzione	€ 400.000,00					
2016	AIPO	Ripristino sicurezza idraulica alveo fiume Po Dosolo (MN)	coordinamento della sicurezza in progettazione e esecuzione	€ 103.000,00					
	Comune di Colorno	Realizzazione di rotatoria in Viale Vittoria	progetto definitivo ed esecutivo, coordinamento della sicurezza in progettazione	€ 119.500,00					

1999	B.L. Loffi Srl	Progetti vari di strutture elementari, componenti edilizi, edifici industriali e civili - particolari costruttivi di componenti di serie e non, prefabbricati in c.a.v. e c.a.p.	progetto strutturale: esecutivo	€ 0,00	2004	Schiaretti Arnaldo Snc Srl	Progetto strutture in opera per ampliamento capannone industriale Sigma	progetto strutturale: esecutivo direzione lavori	€ 450.000,00
2000	Landini e Vignetti Carburanti Srl	Progetto e DL stazione di servizio per la distribuzione di carburanti lungo la tangenziale Nord a Fidenza	progetto architettonico e strutturale: definitivo, esecutivo direzione lavori coordinamento in progettazione e in esecuzione	€ 700.000,00	Gennari Vittorio e C. Sas	Realizzazione di nuovo prosciuttificio complessivi 6500mq coperti e una potenzialità produttiva di 2800pz/sett	progetto architettonico e strutturale: definitivo e esecutivo coordinamento in progettazione e in esecuzione accatastamento relazione idraulica	€ 8.500.000,00	
	Landini e Vignetti Carburanti Srl	Progetto e DL stazione di servizio per la distribuzione di carburanti lungo la tangenziale Sud di Parma	progetto architettonico e strutturale definitivo ed esecutivo, direzione lavori coordinamento in progettazione e in esecuzione	€ 720.000,00	2005	Landini e Vignetti Carburanti Srl	Progetto ampliamento locale bar-ristorante presso stazione carburanti lungo la tangenziale sud a Parma	progetto architettonico e strutturale: definitivo, esecutivo direzione lavori coordinamento in progettazione e in esecuzione	€ 250.000,00
	Sidi Srl - Chemifarm Srl	Progetto e DL edificio industriale a Parma, zona SPIP	progetto architettonico e strutturale: definitivo, esecutivo, direzione lavori, coordinamento in progettazione e in esecuzione	€ 850.000,00	2006	Vignetti Carburanti Srl	Ristrutturazione e ampliamento di edificio della stazione di servizio carburanti in Via Emilia Ovest a Parma	progetto architettonico e strutturale: definitivo ed esecutivo coordinamento in progettazione e in esecuzione	€ 400.000,00
2001	Comune Medesano	Restauro e riorganizzazione funzionale del Municipio di Medesano	progetto architettonico e strutturale: definitivo, esecutivo, direzione lavori, coordinamento in progettazione e in esecuzione	€ 458.030,00	2007	Landini e Vignetti Carburanti Srl	Progetto rete di raccolta acque di prima pioggia in una stazione di rifornimento di Modena	progetto: definitivo esecutivo direzione lavori	€ 100.000,00
	Comune Medesano	Progetto e DL nuovo archivio comunale del comune di Medesano	progetto architettonico e strutturale preliminare, definitivo e esecutivo direzione lavori coordinamento in progettazione e in esecuzione	€ 139.443,00	2008	Immobiliare Alan Srl	Progetto nuovo centro commerciale residenziale in Via Colorno a Parma, costituito da 4 piani fuori terra	progetto architettonico e strutturale: definitivo, esecutivo direzione lavori coordinamento in progettazione e in esecuzione	€ 3.800.000,00
2003	Forgiatura Mamè Spa	Progetto esecutivo per la nuova sede amministrativa di edificio industriale	progetto architettonico e strutturale definitivo ed esecutivo direzione artistica	€ 877.977,00	TAROPLAST	Progetto delle strutture per palazzina uffici annessa a stabilimento industriale	progetto strutturale: esecutivo direzione lavori	€ 150.000,00	
	Fontanabroccola srl	Progetto e DL intervento di recupero e riuso di edificio ex rurale da destinarsi a ristorante a Salsomaggiore Terme	progetto architettonico e strutturale: definitivo e esecutivo direzione lavori, coordinamento in progettazione e in esecuzione, pratiche catastali, titoli edilizi e omologazioni	€ 500.000,00	Giuseppe Citterio Salumificio Spa	Progetto ampliamento di uno stabilimento per la produzione del prosciutto crudo di parma a Poggio S. Ilario (PR)	progetto architettonico e strutturale: definitivo e esecutivo direzione lavori coordinamento in progettazione e in esecuzione accatastamento	€ 350.000,00	
2004	Landini e Vignetti Carburanti Srl	Progetto ampliamento locale bar-ristorante presso stazione carburanti a Modena	progetto architettonico e strutturale: definitivo, esecutivo direzione lavori coordinamento in progettazione e in esecuzione	€ 350.000,00	Prosciuttificio San Michele srl	Sovralzo di un prosciuttificio esistente per creazione di nuove celle di lavorazione, riposo e stagionatura	progetto architettonico e strutturale: preliminare ed esecutivo direzione lavori coordinamento in progettazione e in esecuzione relazione paesaggistica	€ 500.000,00	
	Landini e Vignetti Carburanti Srl	Progetto ristrutturazione locale bar-ristorante presso stazione carburanti a Guardamiglio (PC)	progetto architettonico e strutturale: definitivo, esecutivo direzione lavori coordinamento in progettazione e in esecuzione	€ 250.000,00	2009	Barbieri ing. Giuseppe Srl	Realizzazione edificio residenziale PUA scheda norma B9 - Via La Spezia - Lotto "B" sub. 1	progetto architettonico e strutturale: preliminare, definitivo ed esecutivo	€ 0,00
	Coge Spa	Progetto strutture in c.a. e ferro per costruzione nuova sede della capitaneria di porto di Imperia	progetto strutturale: esecutivo	€ 400.000,00	Antica Salumeria Rosi Srl	Direzione lavori della ristrutturazione con ampliamento di un ristorante in un edificio storico in centro a Parma	coordinamento in progettazione e in esecuzione	€ 187.000,00	

Anno	Cliente	Descrizione Progetto	Attività	Importo (€)	Attività	Descrizione Progetto	Importo (€)		
2015	Citterio SPA	Nuova cantina di stagionatura stabilimento storico di Poggio S. Ilario	progetto strutturale: definitivo, esecutivo, direzione lavori	€ 0,00	2018	Volpi foods	Nuovo stabilimento per la produzione di salame e linee affettamento a Union (MO)	consulenza al progetto architettonico, impiantistico e strutturale: preliminare, definitivo e esecutivo. Direzione lavori	€ 0,00
	Citterio SPA	Redazione dell'Autorizzazione Unica Ambientale per lo stabilimento di produzione del prosciutto crudo a Poggio S Ilario	titoli edilizi e agibilità	€ 0,00		Travaglini	Vertical farm: agricoltura 4.0. Progetto per la realizzazione di un edificio per la produzione automatizzata di ortaggi	Studio di fattibilità tecnica ed economica	€ 0,00
	Giuseppe Citterio Salumificio Spa	Nuovo prosciuttificio per complessivi 9500mq coperti con una produzione di 11,500 pezzi alla settimana a Freeland (Pennsylvania - USA)	consulenza al progetto architettonico e strutturale: preliminare, definitivo e esecutivo direzione lavori	€ 25.000.000,00		Travaglini Spa	Nuovo prosciuttificio ad Almelda	Studio di fattibilità tecnica ed economica	€ 0,00
	Volpi Foods - Missouri	Nuovo prosciuttificio a St. Louis (Missouri)	consulenza al progetto architettonico, impiantistico e strutturale: preliminare, definitivo e esecutivo. Direzione lavori	€ 25.000.000,00					
2016	Studio Progetta (MI)	Progetto strutturale esecutivo capannone a Venezia	Progettazione esecutiva strutturale	€ 2.000.000,00					
	Citterio SPA	Nuovo stabilimento per affettatura a Poggio Sant'Ilario - studio di fattibilità	Studio di fattibilità	€ 5.000.000,00					
	Comune di Montechiarugolo	Progetto di riuso e miglioramento sismico del magazzino comunale	Progettazione architettonica e strutturale definitiva e esecutiva. Direzione lavori architettonica e strutturale. Verifica tecnica	€ 118.500,00					
	Orobica Plast Gom Spa	Nuovo capannone a Vicofertile con annessa palazzina uffici	progetto architettonico e strutturale: definitivo e esecutivo direzione lavori coordinamento in progettazione e in esecuzione accatastamento	€ 1.250.000,00					
2017	Alejandro miguel	Progetto per la realizzazione di un nuovo Prosciuttificio	Studio di fattibilità tecnica ed economica	€ 0,00					
	Citterio SPA	Ampliamento stabilimento per la produzione del prosciutto crudo denominato Ffelino 1	progetto architettonico e strutturale: definitivo e esecutivo direzione lavori coordinamento in progettazione e in esecuzione	€ 0,00					
	Dolce Toscana srl	Realizzazione nuovo prosciuttificio a Monte San Savino	progetto architettonico e strutturale: definitivo e esecutivo direzione lavori	€ 0,00					
	Omar srl	Progetto per la realizzazione di uno stabilimento per il porzionamento del pesce fresco in Angola	Studio di fattibilità tecnica ed economica	€ 0,00					
	Peveri	Nuovo salumificio a Chiaravalle della Colomba	Studio di fattibilità tecnica ed economica	€ 0,00					
	Società agricola tenuta Duca	Progetto per la realizzazione di un nuovo prosciuttificio a Norcia	Studio di fattibilità tecnica ed economica	€ 0,00					

**EDILIZIA
RESIDENZIALE**

1997	Sgd Imm.re Srl	Complesso residenziale e commerciale a Parma in via Rasori	progetto architettonico e strutturale: definitivo ed esecutivo direzione lavori accatastamento	€ 3.615.200,00	2007	S.Andrea Spa	Progetto strutture 2 palazzine in Via Simonini a Torrile	progetto strutturale: esecutivo	€ 430.000,00
1998	Baldassini e Tognozzi Spa	Progetto costruttivo strutturale del padiglione malattie infettive dell'Ospedale di Parma	progetto strutturale: esecutivo	€ 4.096.340,00		La Corte Due Srl	Realizzazione di due edifici residenziali impattati TAV a Gaione: bifamiliare e casa a schiera	direzione lavori, coordinamento in progettazione e in esecuzione, titoli edilizi e agibilità, rilievi	€ 1.750.000,00
2002	Privato	Ristrutturazione edificio residenziale in Borgo della Posta a Parma	progetto architettonico: definitivo coordinamento in progettazione e in esecuzione	€ 1.803.000,00		Studio Carboni	Progetto strutture in c.a. e ferro per costruzione nuovi edifici residenziali nel comparto P.U.A. 1 a Medesano (PR)	progetto strutturale: esecutivo	€ 1.600.000,00
	Sgd Imm.re Srl	Progetto autorimessa pubblica/privata piano terra + piano interrato Sup. 1.080 mq x 2 Posto auto 32+30 in via Rasori a Parma	progetto architettonico e strutturale: definitivo e esecutivo direzione lavori coordinamento in progettazione e in esecuzione accatastamento	€ 860.000,00		La Maisonette Immobiliare	Progetto strutture in ca per ristrutturazione e cambio destinaz. d'uso in civile abitazione di edificio turistico alberghiero loc. Ronchi (MS)	progetto strutturale: esecutivo direzione	€ 450.000,00
2003	House Group Srl	Progetto strutture palazzina residenziale in Via Guerci a Parma	progetto strutturale: definitivo ed esecutivo	€ 290.000,00	2008	Bocconi Imm.re	Progetto strutture in c.a. per costruzione nuovo edificio residenziale in loc. Marore, Via del Lazzaretto	progetto strutturale: esecutivo direzione lavori	€ 435.000,00
	House Group Srl	Progetto strutture palazzina residenziale condominiale in Via Monterotondo a Parma	progetto strutturale: definitivo ed esecutivo	€ 350.000,00		Privato	Lavori di ristrutturazione di edificio ad uso abitativo sito in Monteciarugolo (PR) - Via XXV Aprile 17	progetto strutturale: esecutivo, direzione lavori coordinamento in progettazione e esecuzione	€ 300.000,00
2004	Schiaretti Arnaldo Snc	Progetto strutture palazzina residenziale in Via Dall'Argine a Parma	progetto strutturale: esecutivo direzione lavori	€ 380.000,00	2009	Privato	Restauro e risanamento conservativo di Palazzo Paltrinieri in Via XXII Luglio a Parma	progetto architettonico: preliminare, definitivo, coordinamento in progettazione, titoli edilizi e agibilità, rilievi	€ 500.000,00
2006	Aris srl	Progetto strutture in c.a. per la costruzione palazzina residenziale a Colorno	progetto strutturale: esecutivo direzione lavori	€ 250.000,00		Ronconi Pier Paolo	Intervento di ristrutturazione un edificio residenziale a Corcagnano	progetto strutturale: esecutivo	€ 80.000,00
2007	Edilarc srl	Progetto strutture fabbricato civile in via 31 maggio a Bedonia (PR)	progetto strutturale: esecutivo direzione lavori	€ 300.000,00	2010	Privato	Ristrutturazione della porzione rustica in un complesso edilizio in origine destinato a mulino da destinarsi a comunità di accoglienza per minori mista	progetto architettonico e strutturale: preliminare	€ 500.000,00
	Caredin	Progetto strutture in c.a. di edificio residenziale a Medesano	progetto strutturale: esecutivo direzione lavori	€ 400.000,00		Gonizzi Francesco	Lavori di ristrutturazione di edificio unifamiliare sito in via Buffolara a Parma	progetto architettonico e strutturale: definitivo e esecutivo direzione lavori coordinamento in progettazione e in esecuzione, pratiche castali, rilievi, titoli edilizi e agibilità	€ 50.000,00
	Cascina Casella Srl	Progetto strutture 2 palazzine in Via Simonini a Torrile	progetto strutturale: esecutivo direzione lavori	€ 410.000,00		Privato	Lavori di manutenzione straordinaria appartamento in Via Cremona 8 a Parma	progetto architettonico e strutturale: definitivo ed esecutivo direzione lavori coordinamento in progettazione e in esecuzione pratiche edilizie, titoli edilizi e agibilità rilievi	€ 60.000,00

**EDILIZIA
RESIDENZIALE**

2010	Habitat Casa srl	Progettazione strutturale e sicurezza completa di palazzina a Monticelli	progetto strutturale: esecutivo	€ 100.000,00
	Privato	Lavori di ristrutturazione edificio residenziale in località Case Stefanini - Fornovo Taro (PR)	progetto strutturale: definitivo, esecutivo, direzione lavori, coordinamento sicurezza in progettazione e esecuzione	€ 230.000,00
2011	Privato	Nuovo edificio ad uso abitativo sito in Montechiarugolo (PR) - Via XXV Aprile 17	progetto strutturale: esecutivo direzione lavori coordinamento in progettazione e in esecuzione	€ 400.000,00
	Gonizzi	Ristrutturazione di appartamento unifamiliare via Buffolara a Parma	progetto architettonico e strutturale: definitivo ed esecutivo direzione lavori coordinamento in progettazione e in esecuzione, titoli edilizi e agibilità	€ 80.000,00
2012	Francesco - Giambertone			
	Condominio Campi Elisi	Manutenzione straordinaria dei cornicioni in c.a. delle coperture	progetto: definitivo, esecutivo direzione lavori coordinamento in progettazione e esecuzione, titoli edilizi e agibilità	€ 35.000,00
	Condominio Campi Elisi	Adeguamento autorimessa interrata alla normativa di prevenzione incendi	progetto: definitivo, titoli edilizi e agibilità	€ 35.000,00
	Mattioli Massimiliano Begarani	Lavori di ristrutturazione palazzina via Campanini 21 Fusione e ristrutturazione di due appartamenti siti in via Nullo in Parma	progetto strutturale: esecutivo, direzione lavori progetto: definitivo, esecutivo, direzione lavori, coordinamento sicurezza in progettazione e esecuzione	€ 100.000,00 € 75.000,00
2013	Matteo e Tania Petronio	Realizzazione di nuovo edificio bifamiliare in quartiere residenziale di pregio a Parma	progetto architettonico e strutturale: preliminare definitivo ed esecutivo direzione lavori coordinamento in progettazione e in esecuzione, titoli edilizi e agibilità, rilievi, pratiche catastali	€ 550.000,00
	Condominio Metella	Consolidamento e miglioramento sismico della copertura in legno di edificio residenziale condominiale a Parma	progetto architettonico e strutturale: definitivo e esecutivo direzione lavori coordinamento in progettazione	€ 30.000,00
2014	Condominio Giardino	Rifacimento delle facciate esterne di un edificio condominiale ad uso residenziale con altezza superiore a 20 m	coordinamento in progettazione e esecuzione	€ 150.000,00
	2015	Bernini Michele	Rilievo lotto + progetto e DL ampliamento casa con piscina e garage interrato	rilievi
	Condominio Amalthea	Coordinamento sicurezza sistemazioni esterne	coordinamento della sicurezza in progettazione e esecuzione	€ 90.000,00

**VERIFICHE
SISMICHE,
STRUTTURE E
CONSOLIDAMENTI**

Year	Entity	Project Description	Phase	Value (€)	Year	Entity	Project Description	Phase	Value (€)
2008	Fraro Srl	Progetto strutture di edificio industriale presso il Cepim di Fontevivo (PR) in Via Vienna	progetto strutturale: definitivo ed esecutivo direzione lavori	€ 2.000.000,00		Privato	Consolidamento strutturale per riuso di una chiesa dismessa	progetto strutturale: esecutivo, direzione lavori	€ 10.000,00
	Studio Tecnico Carboni	Progetto strutturale di una palazzina residenziale all'interno del PUA 1 a Medesano	progetto strutturale: definitivo, esecutivo, direzione lavori	€ 0,00		Parrocchia di Solignano	Risatauro, consolidamento e miglioramento sismico della Chiesa di Solignano	progetto strutturale: definitivo, esecutivo direzione lavori	€ 0,00
	Comune di Traversetolo	Studio idraulico per definizione portata di progetto e fasce fluviali del Torrente Termina a Traversetolo capoluogo	relazione idraulica	€ 0,00		Curia di Parma	Restauero, consolidamento e miglioramento sismico della Chiesa di Marra	progetto strutturale: definitivo, esecutivo direzione lavori	€ 50.000,00
2009	Curia di Parma	Restauero, consolidamento e miglioramento sismico della Pieve di Badia Cavana	progetto strutturale: preliminare, definitivo, esecutivo direzione lavori	€ 400.000,00	Curia di Parma	Restauro, consolidamento e miglioramento sismico della Chiesa di Cirone	progetto strutturale: preliminare, definitivo, esecutivo direzione lavori	€ 30.000,00	
	Comune di Colorno	Verifica tecnica di vulnerabilità sismica del Municio di Colorno (PR)	verifica tecnica di vulnerabilità sismica	€ 0,00	Curia di Parma	Restauro, consolidamento e miglioramento sismico della Chiesa di Bannone	progetto strutturale: definitivo, esecutivo direzione lavori	€ 90.000,00	
	Comune di Roccabianca	Verifica tecnica di vulnerabilità sismica del Municio di Roccabianca (PR)	verifica tecnica di vulnerabilità sismica	€ 0,00	2011	Diocesi di Parma	Restauro, consolidamento e miglioramento sismico dell'edificio della canonica della Chiesa di Sissa	progetto strutturale: preliminare, definitivo, esecutivo direzione lavori	€ 300.000,00
	Curia di Parma	Restauro, consolidamento e miglioramento sismico della chiesa di San Vitale Baganza	progetto strutturale: preliminare, definitivo, esecutivo direzione lavori	€ 50.000,00		Parrocchia di Urzano	Restauro, consolidamento e miglioramento sismico della Chiesa di Urzano	progetto strutturale: preliminare, definitivo, esecutivo direzione lavori	€ 80.000,00
	Curia di Parma	Restauro, consolidamento e miglioramento sismico della Pieve di Lesignano Bagni	progetto strutturale: preliminare, definitivo, esecutivo direzione lavori	€ 450.000,00		MC srl	Direzione lavori strutturale per un depuratore da 2.000 A.E. a Monchio	direzione lavori strutturale	€ 0,00
	Curia di Parma	Restauro, consolidamento e miglioramento sismico della Pieve di Bazzano	progetto strutturale: preliminare, definitivo, esecutivo direzione lavori	€ 350.000,00		Studio Majone & Partners	Progettazione strutturale definitiva ed esecutiva depuratore a Senigallia	progetto strutturale: definitivo, esecutivo	€ 650.000,00
Curia di Parma	Restauro, consolidamento e miglioramento sismico della Chiesa di Calestano	progetto strutturale: preliminare, definitivo, esecutivo direzione lavori	€ 100.000,00	IREN		Progetto strutturale e coordinamento della sicurezza per un depuratore da 2.000 A.E. a Monchio	Progetto strutturale: definitivo, esecutivo. Coordinamento in progettazione ed esecuzione	€ 0,00	
Curia di Parma	Restauero, consolidamento e miglioramento sismico della Chiesa di Marzolarà	progetto strutturale: preliminare, definitivo, esecutivo direzione lavori	€ 100.000,00	Comune di Fidenza		Verifica al fuoco delle strutture della scuola Collodi di Fidenza	verifica al fuoco	€ 0,00	
2010	Curia di Parma	Rstauero, consolidamento e miglioramento sismico della Chiesa di Mamiano	progetto strutturale: preliminare, definitivo, esecutivo direzione lavori	€ 150.000,00	Provincia di Parma	Verifica tecnica di vulnerabilità sismica del ponte sulla SP 32 Pedemontana sul torrente Parma a Panocchia	verifica tecnica di vulnerabilità sismica	€ 0,00	
	Curia di Parma	Progetto definitivo di consolidamento e miglioramento antisismico della Chiesa di Santa Maria del Piano	progetto strutturale: definitivo	€ 250.000,00	Comune di Montechiarugolo	Verifiche tecniche di vulnerabilità sismica di cinque scuole del comune di Montechiarugolo	verifica tecnica di vulnerabilità sismica	€ 0,00	

**VERIFICHE
SISMICHE,
STRUTTURE E
CONSOLIDAMENTI**

2011

Curia di Fidenza **Restauro, consolidamento e miglioramento sismico della Chiesa di Rigollo** progetto strutturale: preliminare, definitivo, esecutivo direzione lavori € 80.000,00

Comune di Montechiarugolo **Miglioramento sismico della palestra storica della scuola media di Basilicanova** progetto architettonico e strutturale: definitivo, esecutivo direzione lavori coord. in progettazione e esecuzione € 30.000,00

Cavicchini Costruzioni **Messa in sicurezza impianto di Sabbioncello** 0 € 50.000,00

2012

Conorzio Bonifica Burana **Verifica di vulnerabilità sismica impianto pluvirriguo "Concordia Sud" centrale di pompaggio - Mirandola - MO** verifica vulnerabilità sismica € 0,00

Plein Air International **Verifica tecnica di vulnerabilità sismica e miglioramento sismico di complesso industriale a Mirandola post sisma 2012** verifica vulnerabilità sismica € 0,00

Comune di Colorno **Restauro, consolidamento e miglioramento sismico dell'Aranciaia ducale di Colorno post sisma 2012** progetto strutturale: preliminare, definitivo, esecutivo, direzione lavori € 0,00

Comune di San Secondo Parmense **Verifica tecnica di vulnerabilità sismica della Rocca dei Rossi e della scuola media Corridoni a San Secondo** verifica tecnica di vulnerabilità sismica € 0,00

Curia di Parma **Restauro, consolidamento e miglioramento sismico della Chiesa di Roccaprebalza** progetto strutturale: preliminare, definitivo, esecutivo direzione lavori € 120.000,00

Curia di Parma **Restauro, consolidamento e miglioramento sismico della Chiesa di Scurano** progetto strutturale: preliminare, definitivo, esecutivo direzione lavori € 350.000,00

Curia di Parma **Restauro, consolidamento e miglioramento sismico della Chiesa di Beduzzo** progetto strutturale: preliminare, definitivo, esecutivo direzione lavori € 100.000,00

Curia di Parma **Restauro, consolidamento e miglioramento sismico della Chiesa di Sissa** progetto strutturale: preliminare, definitivo, esecutivo direzione lavori € 100.000,00

2013

Curia di Parma **Restauro, consolidamento e miglioramento sismico della Chiesa di San Secondo Parmense** progetto strutturale: preliminare, definitivo, esecutivo direzione lavori € 60.000,00

Comuni Luca **Demolizione e ricostruzione di fabbricato post-sisma in via Donismonda 25-27 a San Giacomo delle Segnate (MN)** progetto strutturale: definitivo, esecutivo € 680.000,00

Consorzio Bonifica Burana **Adeguamento sismico e nuova costruzione sull'impianto pluvirriguo "Concordia Sud"** progetto strutturale: esecutivo € 145.000,00

Comune di Montechiarugolo **Adeguamento sismico della scuola materna di Monticelli Terme** progetto strutturale: preliminare definitivo ed esecutivo direzione lavori coordinamento in progettazione e esecuzione € 220.000,00

Parrocchia di Corniglio **Restauro, consolidamento e miglioramento sismico della Chiesa di Corniglio** progetto strutturale: preliminare, definitivo, esecutivo direzione lavori € 60.000,00

Convitto Maria Luigia Parma **Verifica al fuoco delle strutture in muratura del Convitto Storico Nazionale Maria Luigia in Parma** verifica al fuoco € 0,00

Comune di Montechiarugolo **Verifica tecnica di vulnerabilità sismica dell'asilo di Monticelli Terme** verifica tecnica di vulnerabilità sismica € 0,00

Comune di Montechiarugolo **Verifica tecnica di vulnerabilità sismica del serbatoio pensile di Basilicanova e del Municipio di Montechiarugolo** verifica tecnica di vulnerabilità sismica € 0,00

Comune di Montechiarugolo **Verifica tecnica di vulnerabilità sismica del magazzino comunale di Montechiarugolo a Basilicogiano** verifica tecnica di vulnerabilità sismica € 0,00

Comune di Traversetolo **Verifica tecnica di vulnerabilità sismica del magazzino comunale di Traversetolo e realizzazione nuovo Centro di Protezione Civile** verifica tecnica di vulnerabilità sismica € 0,00

Comune di Traversetolo **Verifica tecnica di vulnerabilità sismica di tre scuole del comune di Traversetolo** verifica tecnica di vulnerabilità sismica € 0,00

VERIFICHE SISMICHE, STRUTTURE E CONSOLIDAMENTI

2014	Salumificio San Michele	Collaborazione alla progettazione strutturale del sovralzato metallico ed ampliamento zona uffici - salumificio S.Michele	progetto strutturale: esecutivo	€ 1.600.000,00
	Comini Luca	Interventi di riparazione e miglioramento strutturale di fabbricato a Quarantoli	progetto strutturale: esecutivo, verifica tecnica	€ 55.000,00
	Comune di Parma	Verifica tecnica di vulnerabilità sismica della scuola Einaudi del comune di Parma	verifica tecnica di vulnerabilità sismica	€ 0,00
	Convitto Maria Luigia	Restauro, consolidamento e miglioramento sismico del Teatro Storico del Convitto Nazionale Maria Luigia di Parma	progetto strutturale: definitivo, esecutivo, direzione lavori	€ 300.000,00
	Comune di Traversetolo	Adeguamento sismico della scuola media di Traversetolo	progetto architettonico e strutturale: preliminare definitivo e esecutivo	€ 350.000,00
	Comune di San Secondo	Restauro, consolidamento e miglioramento sismico della Rocca dei Rossi di San Secondo Parmense	progetto architettonico e strutturale: preliminare definitivo e esecutivo direzione lavori, coordinamento sicurezza in	€ 85.000,00
2015	Comune di San Secondo	Restauro, consolidamento e miglioramento sismico della scuola media Corridoni di San Secondo Parmense	progetto architettonico e strutturale: preliminare definitivo e esecutivo direzione lavori, coordinamento sicurezza in	€ 0,00
	Università degli Studi di Parma	Rifacimento Aspirazioni dipartimento Chimica	Progettazione esecutiva	€ 1.200.000,00
	Consorzio della Bonifica Burana	Progetto strutturale definitivo nuovo impianto Staggia	Progettazione architettonica e strutturale definitiva	€ 400.000,00
	Comune di Montechiarugolo	Intervento di miglioramento sismico scuola primaria di Basilicanova	Progettazione strutturale definitiva ed esecutiva. Direzione lavori strutturale	€ 336.000,00
	AUSL di Parma	Progetto definitivo strutture polo sanitario San Lazzaro	Progetto strutturale definitivo	€ 3.340.000,00
	Comune di Parma	Progetto definitivo esecutivo consolidamento convento di San Paolo	Progettazione strutturale definitiva ed esecutiva. Verifica tecnica	€ 1.500.000,00
	Tioli Fidelfio (Studio Modena Associati)	Demolizione e ricostruzione fabbricato agricolo ed abitativo, via Personali 9 a Mirandola (MO)	Progetto esecutivo strutturale, direzione lavori strutturale e verifica tecnica	€ 307.000,00
	Comune di Montechiarugolo	Verifica tecnica Palazzo Civico Montechiarugolo	verifica tecnica di vulnerabilità sismica	€ 0,00

2016	Comune di Traversetolo	Adeguamento sismico della scuola media di Traversetolo	Direzione Lavori per la sicurezza	Coordinamento	€ 350.000,00
	Comune di Traversetolo	Miglioramento sismico del magazzino comunale	Progettazione esecutiva		€ 100.000,00
	Metrobox srl	Messa in sicurezza di edificio prefabbricato industriale	Progettazione esecutiva e direzione dei lavori strutturale		€ 80.000,00
	Comune di Montechiarugolo	Miglioramento sismico del magazzino comunale	Progettazione esecutiva	Direzione Lavori	€ 0,00
2017	Bonatti spa	Miglioramento sismico dell'oratorio di San Luigi in San Secondo	verifica tecnica di vulnerabilità sismica	Progettazione esecutiva e direzione dei lavori strutturale	€ 80.000,00
	Comune di Montechiarugolo	Verifica tecnica scuola di Basilicagoiano	verifica tecnica di vulnerabilità sismica		€ 0,00
	Diocesi di Parma	Miglioramento sismico chiesa di Vallerano	Progettazione esecutiva strutturale		€ 100.000,00
	Diocesi di Parma	Miglioramento sismico chiesa di Graiana	Progettazione esecutiva strutturale		€ 100.000,00
	Azienda Usl di Parma	Progetto esecutivo strutture polo XXIV Maggio	Progettazione esecutiva strutturale		€ 700.000,00
Citterio SPA	Soppalco in zona incartamento a Felino 1	Progettazione esecutiva strutturale e direzione lavori strutturale		€ 0,00	
Comune di Correggio	Verifica sismica scuole medie	verifica tecnica di vulnerabilità sismica		€ 0,00	
Comune di Salsomaggiore	verifica sismica palazzetto dello sport	verifica tecnica di vulnerabilità sismica		€ 0,00	
Comune di Alseno (PC)	Progetto esecutivo miglioramento sismico scuola media	Progettazione esecutiva strutturale		€ 200.000,00	
Comune di Montechiarugolo	Progetto e DL adeguamento sismico scuola primaria di Monticelli	Progettazione esecutiva strutturale e direzione lavori strutturale		€ 300.000,00	

**VERIFICHE
SISMICHE,
STRUTTURE E
CONSOLIDAMENTI**

2018

Diocesi di Parma	Miglioramento sismico Oratorio del Serraglio a San Secondo	Progettazione esecutiva strutturale	€ 100.000,00
Comune di Montechiarugolo	Progetto preliminare miglioramento sismico centro polivalente monticelli	Studio di fattibilità tecnica ed economica miglioramento sismico	€ 0,00

1998	Comune Parma	Piano particolareggiato di iniziativa pubblica di Parma sulla SP72 Parma-Mezzani	progettazione P.P.
2003	S.Andrea Spa e Cascina Casella Srl Comune Roccabianca	Piano particolareggiato di iniziativa privata Cascina Casella a Torrile Predisposizione degli strumenti urbanistici del Comune di Roccabianca: quadro conoscitivo, DP, PSC, RUE, POC	progetto: definitivo redazione quadro conoscitivo redazione documento preliminare stesura PSC, RUE, POC
2009	Privati Vari Giuseppe Citterio SpA	Piano particolareggiato di iniziativa privata denominato 2053c per complessiva 4'500 mq di SLU e una sup. territoriale pari a 20'000 mq Variante al Piano Regolatore Generale relativamente al Piano Particolareggiato PPO7 a Poggio S. Ilario	progettazione P.P. variante urbanistica
2013	Citterio spa	Nuovo piano particolareggiato produttivo per complessiva 20'000 mq di SLU e una sup. territoriale pari a 110'000 mq	progettazione P.P.
2014	Comune di Corniglio Famiglia Gennari	Variante al Piano Regolatore Generale del Comune di Corniglio per l'inserimento del nuovo depuratore Piano particolareggiato di iniziativa privata denominato 2053b per complessiva 7'500 mq di SLU e una sup. t. pari a 38'000 mq	variante urbanistica progetto: definitivo, titoli edilizi e agibilità, relazione idraulica, variante urbanistica

COLLAUDI

2001	Barilla Spa	Collaudo statico fabbricato in acciaio per copertura impianti tecnologici vari a Pedrignano (PR)	collaudo strutturale	€ 50.000,00	2004	Sigma Srl	Collaudo statico edificio artigianale in Via Martinella a Parma	collaudo strutturale	€ 450.000,00
	Coop di Vittorio	Collaudo statico edificio residenziale di 24 alloggi su 7 livelli con struttura in c.a a Fidenza	collaudo strutturale	€ 1.700.000,00		Coop di Vittorio	Collaudo statico edificio residenziale nel PP Scheda Norma 3.5 - edificio C in Via Nenni a Fidenza	collaudo strutturale	€ 210.000,00
	Terme di Monticelli	Collaudo statico nuova piscina termale	collaudo strutturale	€ 1.500.000,00		2005	Gennari Vittorio e C. Sas	Collaudo di nuovo prosciuttificio per complessivi 6500mq coperti e una potenzialità produttiva di 2800pz/sett	collaudo strutturale
2002	Mauro Calzature	Collaudo statico soppalco in acciaio e copertura lamellare per attività commerciale in Via Belli a Parma	collaudo strutturale	€ 200.000,00	House Group Srl		Collaudo statico strutture in c.a. per edificio residenziale in Via Guerci a Parma	collaudo strutturale	€ 500.000,00
	SKG Italia srl	Collaudo statico edificio prefabbricato industriale nel quartiere Manara-Pontasso a Parma	collaudo strutturale	€ 600.000,00	Noceto Costruzioni Srl		Collaudo statico n. 2 palazzine condominiali P.P1 - Via Commenda di Noceto (PR)	collaudo strutturale	€ 410.000,00
2003	Gespar Spa	Collaudo statico nuove aule universitarie in Via Emilio Casa a Parma	collaudo strutturale	€ 450.000,00	Comune Colorno	Collaudo statico opere di urbanizzazione piano particolareggiato Vico a Torrile	collaudo strutturale	€ 250.000,00	
	Coge Spa	Collaudo statico edificio commerciale in Rivergaro	collaudo strutturale	€ 800.000,00	T.A.V. Spa	Collaudo statico muri di sostegno per rilevati dei binari	collaudo strutturale	€ 400.000,00	
	Privato	Collaudo statico edificio prefabbricato ad uso grande magazzino commerciale in Via Venezia a Parma	collaudo strutturale	€ 500.000,00	T.A.V. Spa	Collaudo statico sottopasso scatolare 5,00x4,60x22,40	collaudo strutturale	€ 330.000,00	
	Consorzio Golena Taro	Collaudo statico adeguamento statico di un ponte di cava	collaudo strutturale	€ 50.000,00	T.A.V. Spa	Collaudo statico per tombini scatolari	collaudo strutturale	€ 65.000,00	
	Consorzio Golena Taro	Collaudo statico ponte sul Rio Recchio in loc. Fontanellato	collaudo strutturale	€ 20.000,00	T.A.V. Spa	Collaudo statico per fondazioni barriere antirumore	collaudo strutturale	€ 120.000,00	
	CEPIM SPA	Collaudo tecnico amministrativo funzionale magazzino a temperatura controllata presso il Cepim di Fontevivo (PR)	collaudo amministrativo	€ 5.800.000,00	T.A.V. Spa	Collaudo statico/dinamico galleria artificiale con impalcato a singolo binario interconnessione Piacenza Ovest - scavalco linea storica	collaudo strutturale	€ 3.800.000,00	
	Comune Parma	Collaudo tecnico amministrativo funzionale parcheggio pubblico tra Viale Vittoria e Viale dei Mille - Parma	collaudo amministrativo	€ 1.715.000,00	T.A.V. Spa	Collaudo statico/dinamico galleria artificiale con impalcato a singolo binario interconnessione Piacenza Ovest - tra le progressive Km 39+977,196 e Km 40+172,221	collaudo strutturale	€ 2.400.000,00	
	Fraro Srl	Collaudo statico Sede Logistica Integrata Parmense al Cepim (PR)	collaudo strutturale	€ 1.700.000,00					

COLLAUDI

Year	Client	Description	Type	Value	Year	Client	Description	Type	Value
2005	T.A.V. Spa	Collaudo statico/dinamico ponte scatolare sul Canale Resmina in località S. Rocco al Porto (PC)	collaudo strutturale	€ 650.000,00	2008	F.lli Russo Snc	Collaudo statico edificio bifamiliare Lotto 4/C in Loc. Area ex Barilla - Salsomaggiore Terme	collaudo strutturale	€ 210.000,00
	T.A.V. Spa	Collaudo statico fabbricato tecnologico PJ Piacenza Ovest	collaudo strutturale	€ 380.000,00		Consorzio Zoccolanti	Collaudo statico opere di urbanizzazione Lottizzazione Zoccolanti 1 a San Secondo	collaudo strutturale	€ 1.451.844,00
	T.A.V. Spa	Collaudo statico opere minori (berlinesi, fabbricato RTB, sistemazione colatore Mortizza, fondazioni pali T.E., lastre prefabbricate, ecc.)	collaudo strutturale	€ 600.000,00		Privato	Collaudo statico edificio residenziale in Viarolo (PR)	collaudo strutturale	€ 230.000,00
2006	Comune Colorno	Collaudo tecnico - amministrativo lottizzazione industriale "Campagna" a S.Polo di Torrile	collaudo amministrativo	€ 880.000,00	Comune Traversetolo	Collaudo statico nuove arcate cimitero Traversetolo	collaudo strutturale	€ 130.000,00	
	Comune Colorno	Collaudo tecnico - amministrativo lottizzazione Monegatti	collaudo amministrativo	€ 600.000,00	Giuseppe Citterio Salumificio Spa	Collaudo statico progetto ampliamento prosciuttificio a Poggio S.Ilaro (PR)	collaudo strutturale	€ 350.000,00	
	Comune Parma	Collaudo tecnico amministrativo e funzionale casa protetta "San Leonardo" a Parma	collaudo amministrativo	€ 5.421.232,00	Dondi Mimmo e Figli Snc	Collaudo tecnico amministrativo funzionale lottizzazione Pievottville - Zibello	collaudo amministrativo	€ 250.000,00	
2007	Schiaretti Arnaldo Snc	Collaudo statico edificio residenziale in Via Dall'Argine a Parma	collaudo strutturale	€ 380.000,00	Enterprise Costruzioni Spa	Collaudo tecnico amministrativo funzionale opere di urbanizzazione dell'A.U.O. di Via Monte Gottero a Corcagnano (PR)	collaudo amministrativo	€ 1.800.000,00	
	Comune Parma	Collaudo tecnico amministrativo funzionale opere di urbanizzazione del Programma Costruttivo "Sant'Eurosia" a Parma	collaudo amministrativo	€ 520.000,00	Comune Zibello	Collaudo tecnico amministrativo funzionale lottizzazione in Pievottville - Zibello	collaudo amministrativo	€ 210.000,00	
	Terme di Monticelli	Collaudo tecnico amministrativo parcheggio di cessione nuova piscina termale Monticelli	collaudo amministrativo	€ 50.000,00	La Corte Due Srl	Collaudo statico strutture fabbricati case a schiera a Gaione	collaudo strutturale	€ 350.000,00	
2009	Zoccolanti Consorzio	Collaudo delle opere di urbanizzazione di un grande quartiere artigianale a San Secondo Parmense	collaudo amministrativo	€ 0,00	Comune Berceto	Collaudo statico opere in c.a. depuratore biologico di Ghiare	collaudo strutturale	€ 260.000,00	
	Comune Fidenza	Collaudo statico tribuna telescopica Teatro Comunale	collaudo strutturale	€ 15.000,00	Provincia di Parma	Collaudo statico ponte stradale sul Torrente Termina a Traversetolo	collaudo strutturale	€ 630.000,00	
	De.Ber. Costruzioni Srl	Collaudo statico palazzine condominiali in linea lotto n. 12 Via Bassa di Madregolo (PR)	collaudo strutturale	€ 340.000,00	Comune di Montechiarugolo	Collaudo delle opere di urbanizzazione di una grande lottizzazione residenziale a Monticelli Terme	collaudo amministrativo	€ 2.163.000,00	

COLLAUDI

2011	Cavicchini Costruzioni Snc	Collaudo statico passerella pedonale in acciaio e legno nel centro visite Parco del Mincio, comune di Rodigo (MN)	collaudo strutturale	€ 100.000,00
2012	Fraer Leasing Spa	Collaudo statico nuova sede operativa con magazzino e laboratorio ditta Molpass Srl	collaudo strutturale	€ 0,00
2013	Lanzi Trasporti	Collaudo statico di ampliamento capannone e tettoia con bussola d'ingresso in Via Bonn 6 - Cepim (PR)	collaudo strutturale	€ 0,00
	Transfer Oil	Collaudo statico di ampliamento capannone e tettoia in Via Sacca n. 64 a Colorno (PR)	collaudo strutturale	€ 0,00
	IREN	Collaudo tecnico amministrativo di opere a rete (acquedotto, gadotto, fognatura, ecc) a servizio di 5 lottizzazioni residenziali	collaudo amministrativo	€ 0,00
2014	Edilab	Collaudo strutturale di un edificio industriale con ampia palazzina uffici, per complessivi 12.000mq	collaudo strutturale	€ 0,00
	Privato	Collaudo statico nuovo edificio unifamiliare in loc. Filetto a Villafranca Lunigiana (MS)	collaudo strutturale	€ 0,00
	Avanzini Giacomo	Collaudo miglioramento ed ampliamento in via Braga 4/1 a Parma	collaudo strutturale	€ 0,00
2015	Lazzari e Rossi	Collaudo statico intervento di nuova costruzione lott. PIO I Lotto 19 a Noceto (PR)	collaudo strutturale	€ 0,00
	Scatola Sebastiano	Collaudo strutturale per intervento di riparazione e miglioramento strutturale a Sella di Lodrignano 26/a	collaudo strutturale	€ 0,00
	Caseificio Sociale Cooperativo Urzano	Collaudo strutturale per autorimessa metallica caseificio Urzano	collaudo strutturale	€ 0,00
	ALA spa "Prodotti per fumisteria"	Collaudo strutturale per tettoia metallica depuratore	collaudo strutturale	€ 0,00