

INFORMAZIONI PERSONALI

Gian Luigi Capra



via G. ROSSA n. 12/a - 43123 PARMA

0521/253924 335/8156095

info@capraepartners.it - pec: gianluigi.capra@ingpec.eu

CF CPRGLG54D08D526Q - P.IVA 00957950348

Sesso M | Data di nascita 08/04/1954 | Nazionalità ITALIANA

OCCUPAZIONE PER LA QUALE SI CONCORRE

Servizi professionali riconducibili all'ingegneria e architettura inerenti: **URBANISTICA**

TITOLO DI STUDIO

Laurea magistrale in INGEGNERIA CIVILE EDILE specializzazione edile -indirizzo **architettura/progetto**- conseguita presso l'Università degli Studi di Bologna il 29 ottobre 1981 e abilitato alla professione di Ingegnere nella II sessione dello stesso anno .

DICHIARAZIONI PERSONALI

Professionista che esercita da oltre 30 anni nel campo sia privato sia dei lavori pubblici, nessun sinistro a carico, lavori pubblici sempre conclusi fino al collaudo senza rilievi di sorta da parte dell'impresa e della stazione appaltante. Impegno ultraventennale negli organismi di categoria a livello provinciale e nazionale.

CTU del Tribunale di Parma e

Mediatore civile-commerciale c/o Ministero Giustizia.

ATTIVITA' ISTITUZIONALE

- Iscrizione Albo Ingegneri della Provincia di Parma al N. 954 dal 1982
- Consigliere dell'Ordine dal 1984 al 2006 e attualmente in carica dal 2009;
- Vice presidente dell'Ordine dal 1990 al 2006;
- Consigliere Nazionale c/O CNI Roma nel 2006;
- Vice Presidente e membro della Giunta Esecutiva del Centro Nazionale Studi Urbanistici del CNI (ROMA);
- Presidente del Centro Studi Urbanistici dell'Ordine degli Ingegneri di Parma.
- Presidente dell'Organismo di Mediazione dell'Ordine degli Ingegneri di Parma, autorizzato dal Ministero della Giustizia - registro n.1027

ESPERIENZA PROFESSIONALE

- Dal 1995 ad oggi **Libero professionista a titolo esclusivo.**
 Libera professione organizzata, titolare dello studio con collaboratori multidisciplinari
- Urbanistica, strade, infrastrutture, sicurezza, edilizia civile e industriale, idraulica, strutture, restauro
- Dal 1986 al 1995 **Dipendente**
 SINCO S.c.r.l.
- Responsabile ufficio tecnico – settore costruzioni
- Dal 1982 al 1986 **Dipendente**
 CECI IMPRESA S.p.A.
- Calcolatore strutturale e Responsabile immobiliare
- Attività o settore** prefabbricati e costruzioni generali

ASSICURAZIONI PROFESSIONALI

- LLOYD'S
- RC professionale con copertura di € 2.500.000,00 e postuma decennale per l'attività professionale.

ISTRUZIONE E FORMAZIONE

- 17 dicembre 2016 **L'Ingegnere nella Società Civile.** Sostituire con il livello QEQ o altro, se conosciuto
 convegno-Open day sulle attività dell'ingegnere nei campi della prevenzione emergenze, Urbanistica consumo di suolo e rigenerazione urbana, mediazione civile e commerciale. a cura dell'Ordine Ingegneri della Provincia di Parma
- 11 novembre 2016 **Nuovo Codice Degli Appalti – Novità Giuridiche E Tecniche** Sostituire con il livello QEQ o altro, se conosciuto
 convegno organizzato da Ordine Ingegneri della Provincia di Parma
- 24 giugno 2016. **Officina Italia Progettiamo Il Cambiamento sessione 5 e sessione 6** Sostituire con il livello QEQ o altro, se conosciuto
 Convegno a cura dell'Ordine degli Ingegneri di Palermo
- 23 giugno 2016. **Officina Italia Progettiamo Il Cambiamento sessione 3 e sessione 4** Sostituire con il livello QEQ o altro, se conosciuto
 Convegno a cura dell'Ordine degli Ingegneri di Palermo
- 22 giugno 2016. **Officina Italia Progettiamo Il Cambiamento sessione 1 e sessione 2** Sostituire con il livello QEQ o altro, se conosciuto
 Convegno a cura dell'Ordine degli Ingegneri di Palermo

- 26 novembre 2015. **La formazione urbanistica dell'ingegnere e il governo del territorio -** Sostituire con il livello QEQ o altro, se conosciuto
 Convegno Centro Nazionale di Studi Urbanistici
- 20 novembre 2015 **Mediazione Civile** Sostituire con il livello QEQ o altro, se conosciuto
 Seminario-Open day sulla Mediazione civile organizzato da Ordine Ingegneri della Provincia di Parma
- 13 maggio 2016 **Etica E Deontologia Nell'Esercizio Professionale** Sostituire con il livello QEQ o altro, se conosciuto
 Docenza nel Corso universitario a cura dell' Ordine Ingegneri della Provincia di Parma
- 20 novembre 2015 **Mediazione Civile** Sostituire con il livello QEQ o altro, se conosciuto
 Seminario-Open day sulla Mediazione civile organizzato da Ordine Ingegneri della Provincia di Parma
- 2 dicembre 2015 **Prevenzione E Protezione Incendi. Lo Spegnimento E La Compartimentazione.** Sostituire con il livello QEQ o altro, se conosciuto
 Seminario-Open day sulla Prevenzione organizzato da Ordine Ingegneri della Provincia di Parma
- 26 novembre 2015. **La formazione urbanistica dell'ingegnere e il governo del territorio -** Sostituire con il livello QEQ o altro, se conosciuto
 Convegno Centro Nazionale di Studi Urbanistici
- 20 novembre 2015 **Mediazione Civile** Sostituire con il livello QEQ o altro, se conosciuto
 Seminario-Open day sulla Mediazione civile organizzato da Ordine Ingegneri della Provincia di Parma
- 09 luglio 2015 **Seminario Arbitrato e Mediazione** Sostituire con il livello QEQ o altro, se conosciuto
 Arbitrato e Mediazione come metodi di risoluzione delle controversie
- 26 maggio 2015 **Prevenzione incendi** Sostituire con il livello QEQ o altro, se conosciuto
 Corso di aggiornamento in materia di prevenzione incendi inerente gli aspetti legati all'uso dei prodotti
- 24 marzo 2015 **Fatturazione elettronica e Processo civile telematico** Sostituire con il livello QEQ o altro, se conosciuto
 Fatturazione elettronica e Processo civile telematico
- 18 marzo 2015 **Pianificazione urbanistica** Sostituire con il livello QEQ o altro, se conosciuto
 Lo stato della pianificazione urbanistica in Italia

20-31 marzo 2015	Prevenzione incendi	Sostituire con il livello QEQ o altro, se conosciuto
	Corso di aggiornamento di 12 ore in materia di prevenzione incendi finalizzato al mantenimento dell'iscrizione negli elenchi del Ministero dell'Interno di cui all'art. 7 DM 05.08.11	
20 giugno 2014	Pianificazione di area vasta	Sostituire con il livello QEQ o altro, se conosciuto
	Convegno nazionale "La pianificazione di area vasta nel quadro della riforma della governance locale, organizzato dall'Ordine degli Ingegneri della Provincia di Trapani, dalla Consulta degli Ordini degli Ingegneri della Sicilia e dal CeNSU	
	▪ Pianificazione di area vasta, normativa e sviluppi normativi	
02 dicembre 2014	Consolidamento e Rinforzo dei solai	Sostituire con il livello QEQ o altro, se conosciuto
	Consolidamento e rinforzo dei solai. Nuove tecniche di connessione. Organizzato dall'Ordine degli Ingegneri della Provincia di Parma e Laterlite	
	▪ Sistemi consolidamento e rinforzo solai, calcestruzzi leggeri strutturali, progettazione e calcolo del consolidamento	
24 luglio 2014	Responsabilità civile, postume decennali e assistenza legale per inadempienze ascrivibili al professionista	Sostituire con il livello QEQ o altro, se conosciuto
	Seminario di aggiornamento professionale tenuto dall'Ordine degli Ingegneri della Provincia di Parma con attestato di frequenza	
	▪ Assicurazione professionale, responsabilità civile, assistenza legale	
12 dicembre 2014	Valutazione Impatto Ambientale	Sostituire con il livello QEQ o altro, se conosciuto
	Valutazione Impatto Ambientale. Aspetti tecnico – amministrativi, tenuto dall'Ordine degli Ingegneri della Provincia di Parma	
	▪ Aspetti normativi, tecnici e amministrativi della VIA	
11-12 aprile 014	Mediatore professionista – aggiornamento biennale obbligatorio	Sostituire con il livello QEQ o altro, se conosciuto
	Corso di aggiornamento biennale obbligatorio per mediatori, svolto ai sensi del DM 180/2010 per il mantenimento della qualifica di mediatore professionista, organizzato dall'Ordine degli Ingegneri della Provincia di Parma - Durata 18 ore	
	▪ Ruolo, funzione del mediatore, normativa	
25 gennaio 2013	Problematiche specifiche nelle strutture prefabbricate realizzate antecedentemente alla classificazione sismica	Sostituire con il livello QEQ o altro, se conosciuto
	Organizzato dall'Ordine degli Ingegneri della Provincia di Parma	
	▪ Problemi strutture prefabbricate, normativa, approcci e soluzioni	
2012	Mediatore professionista	Sostituire con il livello QEQ o altro, se conosciuto
	Corso di base per mediatore organizzato da Aequitas ADR, durata 50 ore	
	▪ Ruolo di mediatore, normativa, funzioni, procedimenti	
24 febbraio – 24 marzo 2011	Mediatore professionista	Sostituire con il livello QEQ o altro, se conosciuto

La CTU: l'occhiale del giudice, teoria e pratica

Ente organizzatore: Camera Civile di Parma

Durata: 15 ore

- Svolgimento delle operazioni, fase successiva al deposito della relazione, compensi, responsabilità del CTU

17 settembre 2010

Acustica, requisiti degli edifici – le nuove normative – la classificazione acustica degli edifici

Sostituire con il livello QEQ o altro, se conosciuto

Organizzato dall'Ordine degli Ingegneri della Provincia di Parma

- Requisiti degli edifici, nuove normative, classificazione acustica degli edifici

Febbraio-maggio 2010

Coordinatore per la sicurezza – aggiornamento obbligatorio

Sostituire con il livello QEQ o altro, se conosciuto

Aggiornamento di 40 ore D.Lgs. 81/2008 e D.Lgs. 106/2009

Organizzato dall'Ordine degli Ingegneri della Provincia di Parma

- Aggiornamento normativa, documenti, procedure

Maggio - luglio 1997

Coordinatore per la sicurezza

Sostituire con il livello QEQ o altro, se conosciuto

Corso di 120 ore ai sensi del D.Lgs. 494/1996

Organizzato dall'Ordine degli Ingegneri della Provincia di Parma

- Normativa, procedure, ruoli, funzioni

1981

Esame di Stato per l'abilitazione alla professione di ingegnere

1981

Esame di Stato per l'abilitazione alla professione di ingegnere sostenuto nella II sessione del 2006

- Progettazione edilizia, normativa, professione

COMPETENZE PERSONALI

Lingua madre ITALIANO

Altre lingue

INGLESE

COMPRESIONE		PARLATO		PRODUZIONE SCRITTA
Ascolto	Lettura	Interazione	Produzione orale	
B1	B2	B1	B1	B1
Sostituire con il nome del certificato di lingua acquisito. -				

Livelli: A1/2 Livello base - B1/2 Livello intermedio - C1/2 Livello avanzato
Quadro Comune Europeo di Riferimento delle Lingue

Competenze comunicative

- buone competenze comunicative acquisite durante la mia esperienza di dipendente di imprese di costruzioni con ruoli di coordinamento e responsabilità di settore, ulteriormente migliorate grazie all'esperienza della libera professione soprattutto nei ruoli istituzionali ricoperti

Competenze organizzative e gestionali

- leadership (progettista responsabile di team di progettisti in diversi casi)

Competenze professionali

- approfondita e pluriennale conoscenza dei processi edilizi, dei Lavori Pubblici e della relativa normativa regionale e nazionale.

Competenze informatiche

- buona padronanza degli strumenti Microsoft Office

Altre competenze

- CTU presso il Tribunale di Parma e
- Mediatore Civile- commerciale abilitato al Ministero di Giustizia

Patente di guida A e B

ULTERIORI INFORMAZIONI

- Pubblicazioni**
- 2009 Pubblicazione della ricerca della Agenzia per la qualità Urbana e Architettonica del Comune di Parma "Nuovi Modelli per gli Insediamenti Produttivi".
 - 2008 Pubblicazione della Agenzia per la qualità Urbana e Architettonica del Comune di Parma "Parma Bellezza Capitale- Proposte di Qualità Urbana" .
 - 1987 1997 Pubblicazione degli atti delle attività seminari correlate al P.R.G. del Comune di Parma nel volume "Un'idea nuova di città" allegato alla presentazione del piano. (con: arch. L. Pedrelli, ing. M. Zazzi e altri).
- Concorsi**
- 1998 Concorso nazionale "Il concorso di idee per i nuovi uffici della Provincia in P.le Barbieri" – Amm.ne Prov.le di Parma. (con: prof. arch. A. Cortesi, ing. G. Borriani, arch. M. Casamonti e altri).
 - 1997 Concorso nazionale "Una porta per la città" - Comune di Parma. Progetto vincitore 2° Premio ex-aequo. (con: prof. arch. A. Cortesi, arch. M. Casamonti e altri).
- Convegni**
- Anno 2009 Convegno Nazionale di Urbanistica "La Proposta degli ingegneri per nuova Legge Urbanistica del Friuli-Venezia Giulia" Trieste- 30.3.2009 RELATORE
 - Anno 2007 Convegno Nazionale di Urbanistica "Mezzogiorno, risorse e Piani per lo sviluppo" Napoli, Castel dell'Ovo 28-29 Giugno 2007 - RELATORE
 - Anno 2006 Convegno Nazionale di Urbanistica "Il rapporto Pubblico Privato nell'Urbanistica Negoziata" Rimini 17-18 Novembre 2006 - RELATORE
- Docenza**
- Anni accademici 2014/13; 2013/12; 2012/11; 2010/11; 2009/10; 2008/09; 2007/08; 2006/07; 2005/06; 2004/05; 2003/04 - Attività di docenza dell'insegnamento di "etica e pratica dell'esercizio professionale" nei corsi di Laurea in Ingegneria civile e di ingegneria per l'ambiente e il territorio, del Dipartimento di Ingegneria dell'Università di Parma
- Commissioni**
- Membro del DIRETTIVO DEL CENTRO NAZIONALE STUDI URBANISTICI emanazione del Consiglio Nazionale Degli Ingegneri presso il Ministero di Grazia e Giustizia, Roma nomina anno 2006
 - Membro della CONSULTA DELLE PROFESSIONI dell'Assessorato all'Urbanistica ed Edilizia del Comune di Parma quale Presidente del Centro Provinciale Studi Urbanistici dell'ordine degli Ingegneri di Parma nomina anno 2002
 - Membro della COMMISSIONE URBANISTICA del Consiglio Nazionale degli Ingegneri presso il Ministero di Grazia e Giustizia, Roma nomina anno 2000.
 - Membro della COMMISSIONE di ESAME di STATO per l'abilitazione alla professione di INGEGNERE per l'anno accademico 1999 e per l'anno accademico 2003 presso la Facoltà di Ingegneria dell'Università degli Studi di Parma.
 - Membro della COMMISSIONE EDILIZIA del COMUNE DI PARMA dal 1996 al 2001, quale esperto in materia di URBANISTICA ed EDILIZIA.
 - Membro della COMMISSIONE EDILIZIA del COMUNE DI FELINO (PR) dal 1996 al 2001, quale rappresentante dell'Ordine degli Ingegneri di Parma.
 - Membro della COMMISSIONE P.R.G. della IV Circoscrizione del Comune di Parma dal 1996 al 2001.
 - Membro dal 1990 al 1994 della COMMISSIONE URBANISTICA della Circoscrizione "Parma Centro" del Comune di Parma.
- Attività culturali collegate alla professione**
- Membro del Consiglio Nazionale degli Ingegneri (CNI) , presso il Ministero della Giustizia via Arenula 70 - Roma , con nomina del Ministero della Giustizia, Dipartimento per gli Affari di Giustizia, Direzione Generale della Giustizia Civile dal 07.04.2006 al 18.08.2006.
 - Membro della Giunta Esecutiva del Centro Nazionale Studi Urbanistici del Consiglio Nazionale degli Ingegneri (CeNSU), via IV Novembre - Roma.
 - Presidente del Centro Studi Urbanistici dell'Ordine degli Ingegneri di Parma (ente morale facente parte del Centro Nazionale Studi Urbanistici), attraverso il quale svolge attività di ricerca e presidio sul territorio in campo urbanistico ed edilizio.
 - Vice presidente dell'Ordine degli Ingegneri della Provincia di Parma dal 1990-2006 e Consigliere dal 1986.
 - Svolge attività universitaria presso la Facoltà di Ingegneria di Parma in qualità di docente del Corso "etica e legislazione nella Professione di Ingegnere" dall'anno accademico 2003/04.



L'EXPO 2015: presentazione – Architetture per EXPO

Ore: 9:30 – 10:30

L'EXPO 2015: presentazione

Convegno di presentazione dell' EXPO 2015 con il Comitato Scientifico EXPO 2015, i rappresentanti delle Istituzioni e di Enti professionali e culturali

Presiede:

Stefano Stanghellini, *Presidente URBIT – Urbanistica Italiana*

Saluti:

Matteo Gatto, *Direttore aree tematiche presso EXPO 2015*

Luigi Masella, *CeNSU Milano, Presidente Commissione Urbanistica Ordine Ingegneri Milano*

Angelo Monti, *Presidente Consulta Regionale Lombarda Ordini Architetti*

Silvia Viviani, *Presidente INU*

Relazione introduttiva:

Aldo Bonomi, *Comitato scientifico EXPO 2015*

Ore: 10:30 – 13:30

Architetture per Expo 2015

Rassegna dei progetti di architettura dei Padiglioni dell'Expo, dal Padiglione Italia ai Padiglioni delle rappresentanze internazionali. Approfondimento sugli elementi d'innovazione dei progetti, sulle nuove tecnologie costruttive, impiantistiche, di contenimento dei consumi, adottate in via sperimentale. Valutazione degli aspetti funzionali, della integrazione urbana, della riconvertibilità degli elementi costitutivi.

Coordinano:

Vittorio Salmoni, *URBIT – Urbanistica Italiana*

Antonio Morlacchi, *Direttore della rivista IoArch*

Intervengono i progettisti e le imprese:

PADIGLIONE ITALIA

Michele Molè, *Nemesi&Partners*

Aldo Bottini, *BMS Progetti*

Luca Benetti, *Stahlbau Pichler*

PADIGLIONE EMIRATI ARABI

Marco Visconti, *Collaborating architect Foster+Partners*

PADIGLIONE ZERO:

Angelo Micheli, *De Lucchi Architects*

Ne discutono:

Francesca Molteni, *Muse – Factory of projects*

Valeria Bottelli, *Presidente Ordine degli Architetti di Milano*

Gian Luigi Capra, *Segretario CENSU*

Fuori dal coro:

Il Padiglione del Cubec

Luigi Serafini, *Architetto Artista*





CURRICULUM PROFESSIONALE

del dott. ing. **GIAN LUIGI CAPRA** via G.Rossa, 12/a- 43123 Parma

- **Laurea magistrale in INGEGNERIA CIVILE EDILE conseguita presso l'Università degli Studi di Bologna il 29 ottobre 1981 e abilitato alla professione di Ingegnere nella II sessione dello stesso anno**
- **Iscrizione Albo Ingegneri della Provincia di Parma al N. 954 dal 1982**
- **Dipendente di Imprese Generali di Costruzioni dal 1982 al 1995;**
- **Libero Professionista dal 1995;**
- **Consigliere dell'Ordine dal 1984 al 2006 e attualmente in carica dal 2009;**
- **Vice presidente dell'Ordine dal 1990 al 2006;**
- **Consigliere Nazionale c/O CNI Roma nel 2006;**
- **Vice presidente e Membro della Giunta Esecutiva del Centro Nazionale Studi Urbanistici c/o CNI (ROMA);**
- **Presidente del Centro Studi Urbanistici dell'Ordine degli Ingegneri di Parma.**
- **Presidente dell'Organismo di Mediazione dell'Ordine degli Ingegneri di Parma, autorizzato dal Ministero della Giustizia - registro n.1027**

Settore**URBANISTICA (Tariffa: Circ. Min. LL. PP. 1.12.69 n. 6679)****Settore URBANISTICA****CePIM S.p.a (FONTEVIVO - PR)****1**

ente committente

PROGETTAZIONE TECNICO-URBANISTICA E AMBIENTALE PER LA RIELABORAZIONE DI PUA VIGENTE

incarico

DOTTORE INGEGNERE GIAN LUIGI CAPRA

soggetti incaricati

COMMITTENTE: CePIM.S.p.a

PROGETTAZIONE DI PIANO E NORMATIVA: INGEGNERE GIAN LUIGI CAPRA

INDAGINI AMBIENTALI: STUDIO AMBITER

INDAGINI GEOMORFOLOGICHE: STUDIO AMBITER

organigramma gruppo di lavoro

L'Interporto di Parma è posizionato a pochi chilometri dalla città, al centro di un bacino territoriale a forte vocazione produttiva e industriale e inserito in una rete infrastrutturale complessa e articolata che permette l'interscambio tra diverse modalità di trasporto – strada, ferrovia e aereo – e un facile collegamento con i principali porti del Nord Italia. Inoltre, sorge lungo i segmenti nazionali delle Reti Ten-T, i corridoi europei dedicati alla mobilità di merci e persone. Promuove il trasporto intermodale, progetta servizi e strutture (magazzini, piazzali ecc.) per ottenere migliori performance e accrescere la propria efficienza.

Consulenza e assistenza per lo studio di fattibilità - Redazione PUA in Variante e predisposizione ed elaborazione degli studi ambientali.

descrizione

In corso di esecuzione

note illustrative



COMUNE DI MONTECHIARUGOLO (PARMA)

2

ente committente

REDAZIONE PUG (L.R. 24/2017)

incarico

DOTTORE INGEGNERE GIAN LUIGI CAPRA (Capogruppo – Legale Rappresentante RTP)

DOTTORE ARCHITETTO ALESSANDRO TASSI-CARBONI

soggetti incaricati

UFFICIO DI PIANO: COMUNE di Montechiarugolo

PROGETTAZIONE DI PIANO E NORMATIVA: INGEGNERE GIAN LUIGI CAPRA

INDAGINI AMBIENTALI: STUDIO AMBITER

INDAGINI GEOMORFOLOGICHE: STUDIO AMBITER

INDAGINI STORICHE- MORFOLOGICHE URBANE: DOTT. ARCH. ALESSANDRO TASSI-CARBONI

organigramma gruppo di lavoro

determina 115 DEL 27/4/2016 e conseguente CONTRATTO REP 2913/2016 CIG 6540477C5A

data ed estremi incarico

Superficie: Km² 48,20 - Abitanti 10.846

Importante comune della Provincia di Parma, situato sulla fascia pedemontana, a circa 15 Km da Parma.

FRAZIONI e NUCLEI : *Cantone Di Pariano, Case Del Pesce, Case Nuove, Castello, Convento, Fornace Vecchia, La Fratta, Lovetta, Malcantone, Masdone, Monte, Monticelli Chiesa, Pecorile I, Piazza, San Geminiano, Scornavacca, Torretta, Tortiano, Tre Fiumi, Tripoli*

descrizione del territorio

PUG in corso di redazione con attivazione del processo di sperimentazione della nuova Legge con tutoraggio diretto da parte del **Servizio Pianificazione territoriale e urbanistica, dei trasporti e del paesaggio della Regione Emilia Romagna**

note illustrative

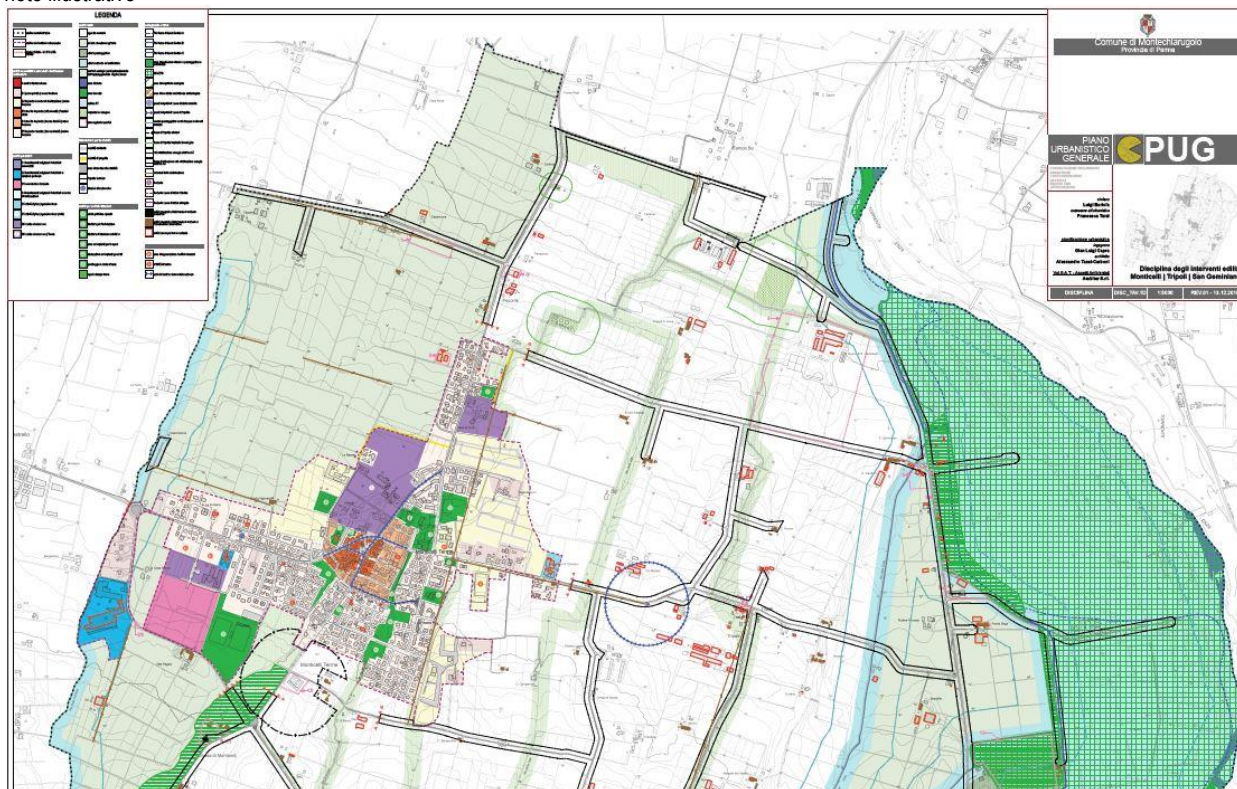

COMUNE DI FIDENZA (PARMA)

3

ente committente

REDAZIONE PSC, RUE, POC

incarico

DOTTORE INGEGNERE GIAN LUIGI CAPRA (Capogruppo – Legale Rappresentante RTP)

DOTTORE ARCHITETTO FRANCESCO KARRER (CONSULENTE SCIENTIFICO)

DOTTORE ARCHITETTO ALESSANDRO TASSI-CARBONI

soggetti incaricati

UFFICIO DI PIANO: COMUNE DI FIDENZA

PROGETTAZIONE DI PIANO E NORMATIVA: INGEGNERE GIAN LUIGI CAPRA

INDAGINI AMBIENTALI: STUDIO AMBITER

INDAGINI GEOMORFOLOGICHE: STUDIO AMBITER

INDAGINI STORICHE- MORFOLOGICHE URBANE: DOTT. ARCH. ALESSANDRO TASSI-CARBONI

organigramma gruppo di lavoro

Del.GC 96 del 29.06.2011 e conseguente determina - CIG

4349681E4C

data ed estremi incarico

Superficie: Km² 95,12 Abitanti 26.600

Importante comune della Provincia di Parma, secondo solo al Capoluogo, situato sulla direttrice storica della Via Emilia, a circa 20 Km da Parma. Fidenza diviene una sorta di «integratore» territoriale, grazie alla rete primaria delle infrastrutture di trasporto, esistente e programmata: soprattutto la nuova Emilia e il collegamento tra Salsomaggiore Terme e il casello autostradale dell'A1, con il proposto nuovo e più adeguato attraversamento urbano. Si colloca infatti in una singolare situazione di «cerniera» tra due province (anche nell'ottica di un futuro accorpamento) e, nella provincia di Parma quale fulcro dell'insieme dei comuni delle «Terre Verdiane» per servizi e opportunità.

descrizione del territorio

PSC e RUE approvati (delibera di approvazione n. 91 del 21.12..2017)

note illustrative

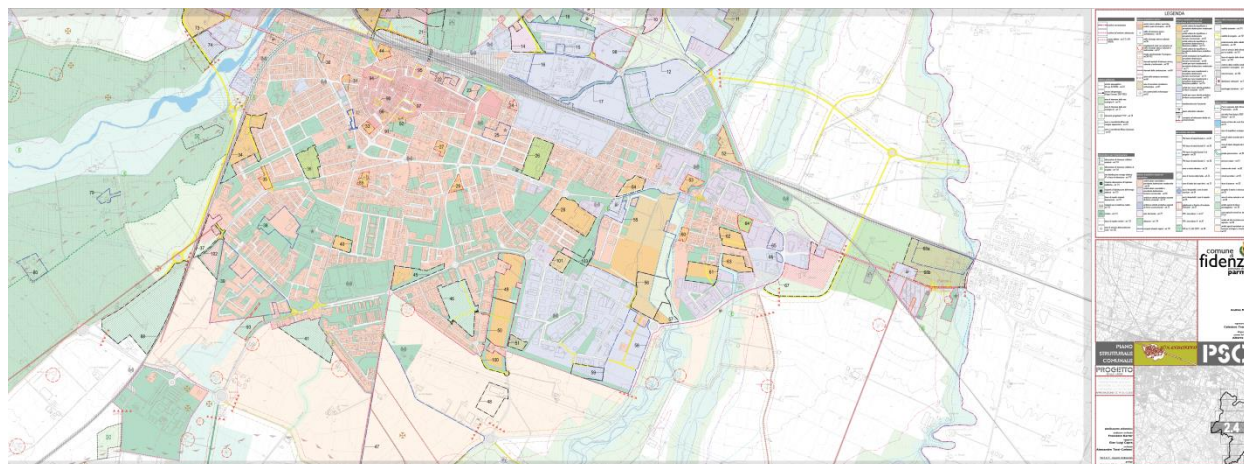

COMUNE DI MONTECHIARUGOLO (PARMA)

ente committente

REDAZIONE VARIANTE PSC – POC - RUE AREE DA INTERESSARE CON NUOVI PROCESSI INSEDIATIVI PRODUTTIVI

incarico

DOTTORE INGEGNERE GIAN LUIGI CAPRA (Capogruppo – Legale Rappresentante RTP)

soggetti incaricati

UFFICIO DI PIANO: COMUNE di Montechiarugolo
 PROGETTAZIONE VARIANTE DI PIANO E NORMATIVA: INGEGNERE GIAN LUIGI CAPRA
 VALSAT: INGEGNERE GIAN LUIGI CAPRA

organigramma gruppo di lavoro

Superficie: Km² 48,20

Abitanti 10.846

Importante comune della Provincia di Parma, situato sulla fascia pedemontana, a circa 15 Km da Parma.

FRAZIONI e NUCLEI : *Cantone Di Pariano, Case Del Pesce, Case Nuove, Castello, Convento, Fornace Vecchia, La Fratta, Lovetta, Malcantone, Masdone, Monte, Monticelli Chiesa, Pecorile I, Piazza, San Geminiano, Scornavacca, Torretta, Tortiano, Tre Fiumi, Tripoli*

descrizione del territorio

VARIANTE ADOTTATA IN DATA 19/12/2017

note illustrative

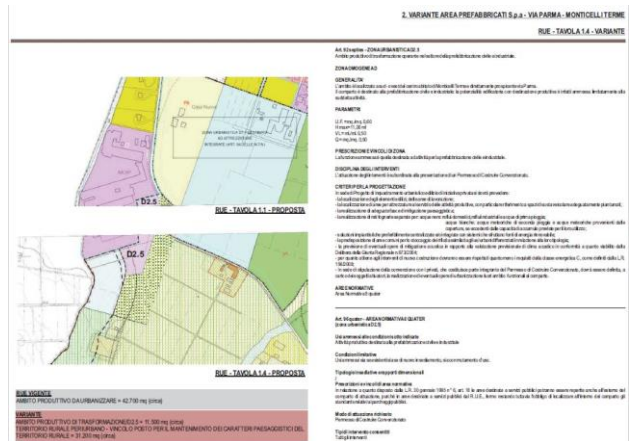
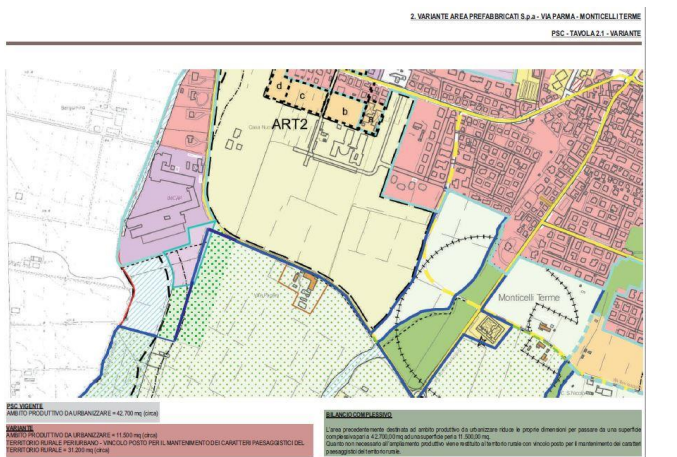

COMUNE DI MONTECHIARUGOLO (PARMA)

5

ente committente

PROGETTO DI INQUADRAMENTO URBANISTICO – EDILIZIO IN VARIANTE AL PP DEL CENTRO STORICO IN MONTICELLI TERME

incarico

DOTTORE INGEGNERE GIAN LUIGI CAPRA

soggetti incaricati

COMMITTENTE: COMUNE di Montechiarugolo

PROGETTAZIONE E NORMATIVA: INGEGNERE GIAN LUIGI CAPRA

organigramma gruppo di lavoro

Determina n.112/2010

data ed estremi incarico

Progetto planivolumetrico di inquadramento e assetto urbanistico – edilizio per la riqualificazione della zona del centro storico di Monticelli Terme

Superficie Km² 48.01 – abitanti 10473

descrizione del territorio

APPROVATO

note illustrative

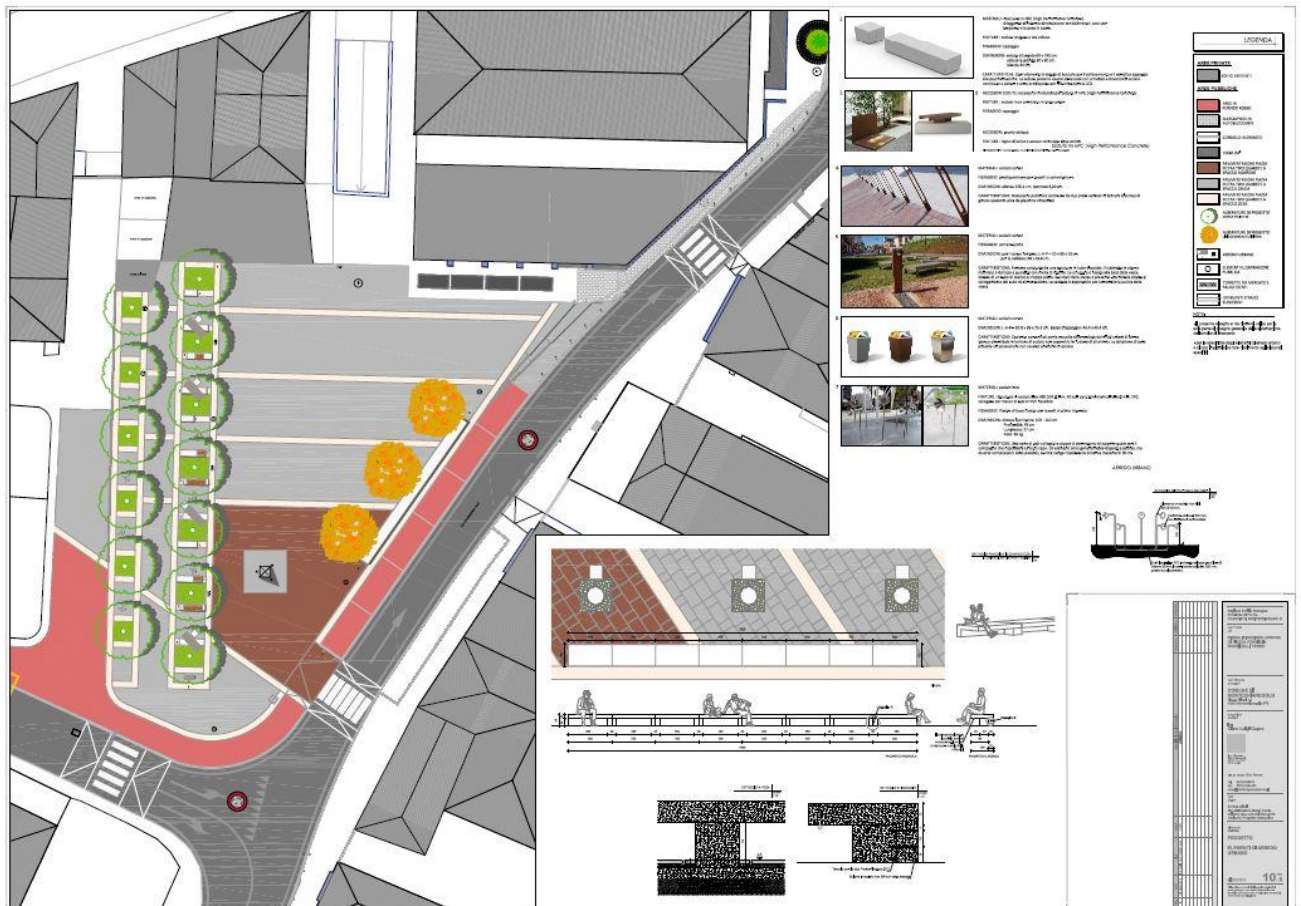

COMUNE DI ZIBELLO (PARMA)

6

ente committente

REDAZIONE PSC, RUE, POC

incarico

DOTTORE INGEGNERE GIAN LUIGI CAPRA
 DOTTORE ARCHITETTO ALESSANDRO TASSI-CARBONI
 DOTTORE INGEGNERE MICHELE ZAZZI
 DOTTORE GIORGIO NERI – STUDIO AMBITER

soggetti incaricati

UFFICIO DI PIANO: COMUNE DI ZIBELLO
 PROGETTAZIONE DI PIANO E NORMATIVA: INGEGNERE GIAN LUIGI CAPRA
 INDAGINI MORFOLOGICHE URBANE: ARCH. EMMA TASSI-CARBONI
 INDAGINI AMBIENTALI: ING. MICHELE ZAZZI
 INDAGINI GEOMORFOLOGICHE: STUDIO AMBITER
 INDAGINI STORICHE: DOTT. ARCH. EMMA TASSI-CARBONI

organigramma gruppo di lavoro

Del. 47 del 20.06.05 e determina n.257 del 18.10.2005

data ed estremi incarico

Superficie: Km² 23,50

Abitanti 2.009

Piccolo comune della Provincia di Parma situato in prossimità del fiume Po, nella bassa padana a circa 30 Km dal capoluogo.

Feudo dei Pallavicino per vari secoli vi si trova l'omonimo palazzo il cui corpo principale dalle belle cornici in cotto risale alla metà del '400. Di questo periodo è pure la parrocchiale dei Santi Gervasio e Protasio in forme tardo gotiche lombarde.

Il Comune di Zibello, oltre al capoluogo, comprende la frazione di Pievottoville.

La dinamica demografica, dopo un brusco decremento tra gli anni 50 e 70, registra attualmente un sostanziale assestamento dovuto ad un costante flusso migratorio a compenso di un fisiologico saldo naturale negativo.

La struttura socio-economica del Comune di Zibello è storicamente agricola e tuttora particolarmente significativa, per quanto in tempi abbastanza recenti siano andati manifestandosi numerose presenze di insediamenti artigianali e/o industriali.

descrizione del territorio

PSC controdedotto 2009; RUE approvato 2009; POC approvato

note illustrative

PRIVATO (Edilizia Sudovest S.r.l.)**8**

ente committente

PIANO URBANISTICO ATTUATIVO DI INIZIATIVA PRIVATA – SCHEDA NORMA A1 “CROCETTA”

incarico

DOTTORE INGEGNERE GIAN LUIGI CAPRA

soggetti incaricati

COMMITTENTE: Privato (Edilizia Sudovest S.r.l.)

PROGETTAZIONE DI PIANO E NORMATIVA: INGEGNERE GIAN LUIGI CAPRA

organigramma gruppo di lavoro

data ed estremi incarico

Intervento di tipo commerciale, direzionale e residenziale per una superficie territoriale di 308.971 mq. attuato tramite PUA di iniziativa privata

descrizione del territorio

Piano Approvato in data 22.07.2010

note illustrative



PRIVATO (Landmark s.r.l.)

9

ente committente

PIANO URBANISTICO ATTUATIVO IN PARMA SCHEDA NORMA "D2" CORNOCCHIO – 22S18

incarico

DOTTORE INGEGNERE GIAN LUIGI CAPRA

soggetti incaricati

COMMITTENTE: Privato (Landmark s.r.l.)

PROGETTAZIONE DI PIANO E NORMATIVA: INGEGNERE GIAN LUIGI CAPRA

organigramma gruppo di lavoro

Piano Urbanistico Attuativo per attività prevalentemente direzionali su un'area di trasformazione per complessivi 58.354 mq per una SLU totale di 18.994 mq

descrizione del territorio

In corso di procedura autorizzativa presso il Comune di Parma

note illustrative



COMUNE DI BORE (PARMA)

10

ente committente

REDAZIONE PSC, RUE, POC

incarico

DOTTORE INGEGNERE GIAN LUIGI CAPRA
 PROFESSORE INGEGNERE MICHELE ZAZZI
 DOTTORE ARCHITETTO FEDERICA BERTOLETTI
 DOTTORE ARCHITETTO ILARIA MANFREDINI

soggetti incaricati

UFFICIO DI PIANO: COMUNE DI BORE
 PROGETTAZIONE DI PIANO E NORMATIVA: INGEGNERE GIAN LUIGI CAPRA
 INDAGINI AMBIENTALI: GEOL. FEDERICO MADINI – GEOL. MASSIMILIANO TRAUZZI
 INDAGINI GEOMORFOLOGICHE: GEOL. FEDERICO MADINI – GEOL. MASSIMILIANO TRAUZZI

organigramma gruppo di lavoro

15/04/2005

data ed estremi incarico

Superficie Km² 43.17 Abitanti 902

Bore è un piccolo borgo rurale, facente parte della Provincia di Parma, situato nella parte nord della [valle del Ceno](#), al confine con la provincia di Piacenza di cui ne risente una forte influenza. In un territorio caratterizzato da un'elevata naturalità e da un sistema economico debole ancora prevalentemente di tipo rurale, con una popolazione in diminuzione dal 1951, sia nel capoluogo che nei vari nuclei sparsi, la principale risorsa di sviluppo è il turismo residenziale estivo. Da un punto di vista delle imprese presenti sul territorio il settore più diffuso è l'agricoltura seguito da piccolo commercio, alberghi e ristoranti, ma tutti in sensibile calo, anche se il numero di turisti e di villeggianti ha avuto un aumento. Il settore agricolo ha sempre caratterizzato l'economia locale ma negli ultimi anni ha perso di rilevanza. L'età media degli agricoltori è di 42 anni e dalle interviste telefoniche effettuate non risultano intenzionati ad espandersi e non interessati all'agricoltura biologica. Il maggiore uso del suolo del territorio di Bore è rappresentato dalle aree boschive solo in seconda battuta da aree agricole. Le problematiche ambientali in generale, come quelle delle montagne in particolare, risentono oggi dell'estrema fragilità del territorio, dovuto al precario assetto idrogeologico ed al continuo e quasi totale abbandono da parte degli abitanti. L'attività ricettiva legata al turismo genera benefici economici, sociali e culturali che si concentrano in periodi di tempo relativamente brevi. Nel comune di Bore è molto diffusa la presenza di turismo legato alle seconde case, sia di proprietà che in affitto.

descrizione del territorio

PSC, RUE vigenti, POC adottato

note illustrative

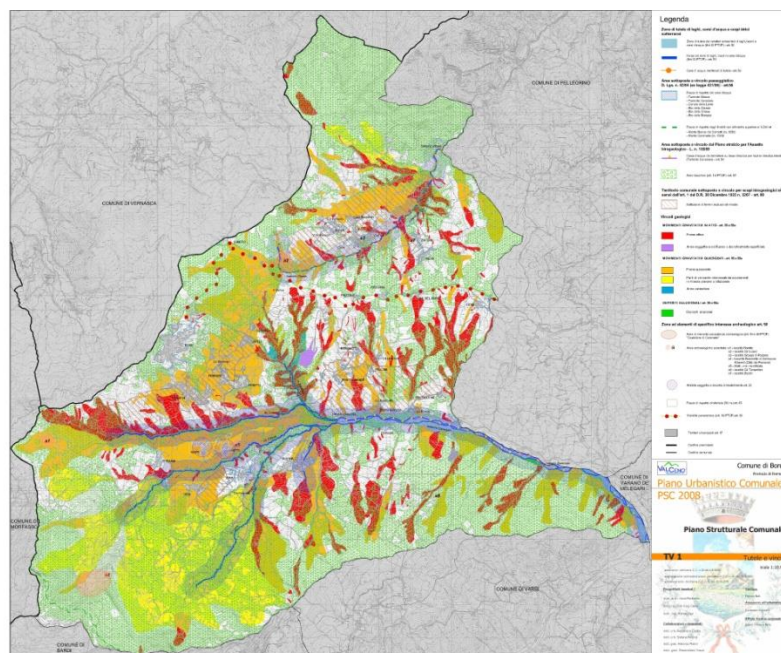

COMUNE DI SISSA (PARMA)

11

ente committente

REDAZIONE PSC, RUE, POC

incarico

DOTTORE INGEGNERE GIAN LUIGI CAPRA

DOTTORE ARCHITETTO ALESSANDRO TASSI-CARBONI

soggetti incaricati

UFFICIO DI PIANO: COMUNE DI SISSA

PROGETTAZIONE DI PIANO E NORMATIVA: INGEGNERE GIAN LUIGI CAPRA

INDAGINI MORFOLOGICHE URBANE: ARCH. EMMA TASSI-CARBONI

INDAGINI AMBIENTALI: ING. MICHELE ZAZZI

INDAGINI GEOMORFOLOGICHE: STUDIO TECNICO MORI MANTOVANI - PR

INDAGINI STORICHE: DOTT. ARCH. EMMA TASSI-CARBONI

organigramma gruppo di lavoro

31/12/1999 - determinazione n° 369

data ed estremi incarico

Superficie: Km² 42,90

Abitanti 3.910

Sissa è un piccolo borgo rurale, facente parte della Provincia di Parma, situato in prossimità del fiume Po, alla confluenza del fiume Taro con direzione sud-nord posto ad ovest del territorio sissese, nella bassa padana a nord della Via Emilia e della autostrada del Sole.

Il Comune di Sissa, oltre al capoluogo di cui fanno parte le località di Borgonovo, Sottargine, Casalfoschino e Sala, comprende le frazioni: Coltaro, San Nazzaro, Torricella, Gramignazzo e Palasone.

La dinamica demografica nell'area che interessa il presente studio, ha un andamento pressochè costante dall'inizio del secolo agli anni 50, dopo di che ha un brusco decremento, tranne che per il Capoluogo e per la frazione di Coltaro che manifestano un andamento controtendenza.

La dinamica demografica, dopo un brusco decremento tra gli anni 50 e 70, registra attualmente un sostanziale assestamento dovuto ad un costante flusso migratorio a compenso di un fisiologico saldo naturale negativo.

La struttura socio-economica del Comune di Sissa è storicamente agricola e tuttora particolarmente significativa, per quanto in tempi abbastanza recenti siano andati manifestandosi numerose presenze di insediamenti artigianali e/o industriali, circoscritti comunque nella localizzazione di Sala, a sud del territorio comunale.

descrizione del territorio

1999-2006 PSC, RUE; POC vigenti

note illustrative

– Attività professionale –

<u>Codici della qualifica:</u>			
P. = progettista	C.P. = co-progettista	C. = collaboratore	D.L. = direttore lavori
CL. = collaudatore	PU. = committenza pubblica	PR. = committenza privata	
P.C.I. = progettazione al costruttivo per le imprese			

Settore**URBANISTICA (Tariffa: Circ. Min. LL. PP. 1.12.69 n. 6679)**

1	P. <input type="checkbox"/> C.P. <input checked="" type="checkbox"/>	Titolo	PSC - RUE
	C. <input type="checkbox"/>	Committente	Comune di Montechiarugolo (PR).
	D.L. <input type="checkbox"/> C.L. <input type="checkbox"/>	Incarico	anno 2016 (capogruppo e legale rappresentante RTP)
	PU. <input checked="" type="checkbox"/> PR. <input type="checkbox"/>	Descrizione	studio e predisposizione degli strumenti urbanistici PSC – RUE del comune di Montechiarugolo ai sensi della l.r. 20/2000 e s.m.i..
		Località	Montechiarugolo – Parma
		Anno	in corso
2	P. <input type="checkbox"/> C.P. <input checked="" type="checkbox"/>	Titolo	PSC – POC - RUE
	C. <input type="checkbox"/>	Committente	Comune di Fidenza (PR).
	D.L. <input type="checkbox"/> C.L. <input type="checkbox"/>	Incarico	01/03/2012 – CIG 4349681E4C (capogruppo e legale rappresentante RTP)
	PU. <input checked="" type="checkbox"/> PR. <input type="checkbox"/>	Descrizione	studio e predisposizione degli strumenti urbanistici PSC – POC – RUE del comune di Fidenza ai sensi della l.r. 20/2000 e s.m.i..
		Località	Fidenza – Parma
		Anno	Adottato PSC+RUE aprile 2014
3	P. <input type="checkbox"/> C.P. <input checked="" type="checkbox"/>	Titolo	Piano Particolareggiato di Iniziativa Pubblica “Taroplast”
	C. <input type="checkbox"/>	Committente	Comune di Zibello (PR).
	D.L. <input type="checkbox"/> C.L. <input type="checkbox"/>	Incarico	det. N. 19/2010
	PU. <input checked="" type="checkbox"/> PR. <input type="checkbox"/>	Descrizione	redazione di piano particolareggiato di iniziativa pubblica denominato “Taroplast” ubicato in adiacenza al quartiere artigianale e confinante con la strada provinciale n°10 ai sensi dell’art. 41 della l.r. 20/2000. Superficie Km ² 23 – abitanti 1950
		Località	Zibello – Parma
		Anno	2010 - consegnato
	P. <input checked="" type="checkbox"/> C.P. <input type="checkbox"/>	Titolo	Progetto di inquadramento urbanistico – edilizio in variante al PP del Centro Storico in Monticelli Terme
	C. <input type="checkbox"/>	Committente	Comune di Montechiarugolo (PR).
		Incarico	det. N. 112/2010

4	D.L. <input type="checkbox"/> C.L. <input type="checkbox"/> PU. <input checked="" type="checkbox"/> PR. <input type="checkbox"/>	Descrizione Progetto planivolumetrico di inquadramento e assetto urbanistico – edilizio per la riqualificazione della zona del centro storico di Monticelli Terme Superficie Km ² 48.01 – abitanti 10473 Località Montechiarugolo – Parma Anno 2010 - approvato
5	P. <input type="checkbox"/> C.P. <input checked="" type="checkbox"/> C. <input type="checkbox"/> D.L. <input type="checkbox"/> C.L. <input type="checkbox"/> PU. <input checked="" type="checkbox"/> PR. <input type="checkbox"/>	Titolo Varianti al Piano Strutturale Comunale – RUE – POC e POC Centro Storico Committente Comune di Sissa (PR). Incarico 28/11/2008 Descrizione Varianti per nuovi ambiti di trasformazione al Piano Strutturale Comunale – Regolamento Urbanistico Edilizio – Piano Operativo Comunale L.R.20/2000 Superficie Km ² 42.90 – abitanti 4286 Località Sissa – Parma – Anno 2008 PSC-POC-RUE approvati e vigenti
6	P. <input type="checkbox"/> C.P. <input checked="" type="checkbox"/> C. <input type="checkbox"/> D.L. <input type="checkbox"/> C.L. <input type="checkbox"/> PU. <input checked="" type="checkbox"/> PR. <input type="checkbox"/>	Titolo <u>Piano Regolatore Comunale – Variante ex art.15 L.R.47/78</u> Committente Comune di Zibello (PR). Incarico Maggio 2008 Descrizione Variante ex art.15 L.R.47/78 allo strumento generale Superficie Km ² 23 – abitanti 1950 Località Zibello – Parma – Anno 2008 approvato e vigente
7	P. <input checked="" type="checkbox"/> C.P. <input type="checkbox"/> C. <input type="checkbox"/> D.L. <input type="checkbox"/> C.L. <input type="checkbox"/> PU. <input type="checkbox"/> PR. <input checked="" type="checkbox"/>	Titolo <u>Piano Urbanistico Attuativo</u> Committente Mutti S.p.a. (PR). Descrizione P.U.A.. Zona per l'industria alimentare d 9.1 in localita' piazza Superficie mq 64.000. Località Piazza di Basilicanova (Pr) Anno 2007 – approvato e vigente
8	P. <input type="checkbox"/> C.P. <input checked="" type="checkbox"/> C. <input type="checkbox"/> D.L. <input type="checkbox"/> C.L. <input type="checkbox"/> PU. <input checked="" type="checkbox"/> PR. <input type="checkbox"/>	Titolo <u>Progetto di cooperazione interterritoriale “La grande Ippovia dell’Appennino” – Iniziativa Comunitaria Leader*</u> Committente SOPRIP (PR) Descrizione Progettazione esecutiva e direzione dei lavori degli interventi straordinari sul tracciato dell’ippovia delle Valli del Taro e del Ceno. Località Val Taro- Val Ceno- Val Baganza – Parma – Anno 2007- attuato.

9	P. <input type="checkbox"/> C.P. <input checked="" type="checkbox"/> C. <input type="checkbox"/> D.L. <input type="checkbox"/> C.L. <input type="checkbox"/> PU. <input checked="" type="checkbox"/> PR. <input type="checkbox"/>	Titolo <u>Piano Strutturale Comunale – RUE – POC</u> Committente Comune di Zibello (PR). Incarico det. N. 257 del 18/10/2005 Descrizione Nuovo Piano Strutturale Comunale – Regolamento Urbanistico Edilizio – Piano Operativo Comunale L.R.20/2000 Superficie Km ² 23.50 – abitanti 2009. Località Zibello – Parma – Anno PSC controdedotto 2009; RUE approvato 2009; POC adottato
10	P. <input type="checkbox"/> C.P. <input checked="" type="checkbox"/> C. <input type="checkbox"/> D.L. <input type="checkbox"/> C.L. <input type="checkbox"/> PU. <input checked="" type="checkbox"/> PR. <input type="checkbox"/>	Titolo <u>Piano Strutturale Comunale – RUE – POC</u> Committente Comune di Bore (PR). Incarico 15/04/2005 Descrizione Nuovo Piano Strutturale Comunale – Regolamento Urbanistico Edilizio – Piano Operativo Comunale L.R.20/2000 Superficie Km ² 43.17 – abitanti 902. Località Bore – Parma – Anno PSC approvato 2010; RUE approvato 2010; POC in elaborazione.
11	P. <input checked="" type="checkbox"/> C.P. <input type="checkbox"/> C. <input type="checkbox"/> D.L. <input type="checkbox"/> C.L. <input type="checkbox"/> PU. <input type="checkbox"/> PR. <input checked="" type="checkbox"/>	Titolo Piano Urbanistico Attuativo in Parma Scheda norma “D2” Cornocchio – 22S18 Committente Privato (Landmark s.r.l.) Incarico 09/09/2004 Descrizione Piano Urbanistico Attuativo per attività prevalentemente direzionali su un’area di trasformazione per complessivi 58.354 mq per una SLU totale di 18.994 mq Località via Reggio – Parma (PR) Anno 2009 – in corso di procedura autorizzativa
12	P. <input type="checkbox"/> C.P. <input checked="" type="checkbox"/> C. <input type="checkbox"/> D.L. <input type="checkbox"/> C.L. <input type="checkbox"/> PU. <input checked="" type="checkbox"/> PR. <input type="checkbox"/>	Titolo <u>Variante n°1 PSC-POC-RUE Area Mutti</u> Committente Comune di Montechiarugolo (PR). Incarico det. N.146 del 03/03/2005 Descrizione Variante Piano Strutturale Comunale – Regolamento Urbanistico Edilizio – Piano Operativo Comunale per introduzione aree produttive L.R. 20/2000 Superficie Km ² 48.01 – abitanti 10473 Località Montechiarugolo – Parma – Anno 2005 PSC, RUE, POC approvati e realizzati.

	P. <input type="checkbox"/> C.P. <input checked="" type="checkbox"/>	Titolo <u>Piano Strutturale Comunale – RUE – POC</u>
--	--	---

13	C. <input type="checkbox"/> D.L. <input type="checkbox"/> C.L. <input type="checkbox"/> PU. <input checked="" type="checkbox"/> PR. <input type="checkbox"/>	Committente Comune di Sissa (PR). Incarico Novembre 2001 Descrizione Nuovo Piano Strutturale Comunale – Regolamento Urbanistico Edilizio – Piano Operativo Comunale L.R.20/2000 Superficie Kmq 42.90 – abitanti 3910 Località Sissa – Parma – Anno 1999-2006 PSC, RUE; POC vigenti
14	P. <input checked="" type="checkbox"/> C.P. <input type="checkbox"/> C. <input type="checkbox"/> D.L. <input type="checkbox"/> C.L. <input type="checkbox"/> PU. <input checked="" type="checkbox"/> PR. <input type="checkbox"/>	Titolo Piano Urbanistico Attuativo per RISTRUTTURAZIONE URBANISTICA nel Centro Storico di Parma Committente Mingori Costruzioni S.p.A. via Provesi 3/a (PR). Incarico 26/06/2006 Descrizione P.U.A.. per la riqualificazione urbana del comparto “ex Cinema Verdi” nel Centro storico di Parma (zona A) ad uso residenziale - direzionale. Località Parma via Paciaudi, 8 Anno 2007 – approvato ; in attuazione 2008.
15	C.T.U. <input type="checkbox"/> C.T.P. <input checked="" type="checkbox"/> PU. <input checked="" type="checkbox"/> PR. <input type="checkbox"/>	Titolo <u>Procedimento n. 1781/2002 Tribunale di Parma</u> Committente Elvio Ubaldi – Sindaco del Comune di Parma Descrizione Consulenza tecnica di parte nell'ambito dell'incidente probatorio disposto dal GIP in data 24.06.2004, nell'interesse di Elvio Ubaldi, sindaco del Comune di Parma, per gli aspetti tecnico-urbanistici in relazione al procedimento penale inerente il comparto DUC-DUS Località Parma (PR) Anno 2004-2005
16	P. <input checked="" type="checkbox"/> C.P. <input type="checkbox"/> C. <input type="checkbox"/> D.L. <input type="checkbox"/> C.L. <input type="checkbox"/> PU. <input type="checkbox"/> PR <input checked="" type="checkbox"/>	Titolo <u>Piano Urbanistico Attuativo di Iniziativa Privata – Scheda norma A4 “S. Eurosia”</u> Committente Consorzio Edilman, Diana Due, Città Due, altri Incarico 25/06/2003 Descrizione Intervento di tipo commerciale, direzionale e residenziale per una superficie territoriale di 547.699 mq attuato tramite PUA di iniz. priv Località Parma - Via Traversetolo –via Argini Anno 2003- approvato 2007 ;in attuazione

17	P. <input checked="" type="checkbox"/> C.P. <input type="checkbox"/> C. <input type="checkbox"/> D.L. <input type="checkbox"/> C.L. <input type="checkbox"/> PU. <input type="checkbox"/> PR <input checked="" type="checkbox"/>	Titolo Piano di lottizzazione a Rivanazzano (PV) Committente Bormioli Rocco e Figlio S.p.A. Descrizione Progetto urbanistico di riqualificazione industriale su una superficie territoriale di 44.895 mq attuato tramite PL di iniz. priv Località Rivanazzano (PV) Anno 2003
18	P. <input checked="" type="checkbox"/> C.P. <input type="checkbox"/> C. <input type="checkbox"/> D.L. <input type="checkbox"/> C.L. <input type="checkbox"/> PU. <input type="checkbox"/> PR <input checked="" type="checkbox"/>	Titolo Piano Urbanistico Attuativo di Iniziativa Privata in zona produttiva di espansione ZP4 "Alberi di Vigatto". Committente Co.Ge. S.p.A., PARMA Incarico marzo 2002 Descrizione Intervento di tipo artigianale – direzionale - commerciale con opere di urbanizzazione su una superficie di circa 50000 mq attuato tramite PUA di iniz. priv. Località Alberi di Vigatto (PR) Anno 2003- Approvato e attuato
19	P. <input checked="" type="checkbox"/> C.P. <input type="checkbox"/> C. <input type="checkbox"/> D.L. <input type="checkbox"/> C.L. <input type="checkbox"/> PU. <input type="checkbox"/> PR <input checked="" type="checkbox"/>	Titolo Piano Urbanistico Attuativo di Iniziativa Privata – Scheda norma A1 "Crocetta" Committente Edilizia Sudovest S.r.l., La Nuova Speranza S.c.r.l., PARMA Incarico 25/09/2002 Descrizione Intervento di tipo commerciale, direzionale e residenziale per una superficie territoriale di 308.971 mq. attuato tramite PUA di iniz. priv Località Parma - Via Emilio Lepido –via Pini Anno approvato 22/07/2010
20	P. <input checked="" type="checkbox"/> C.P. <input type="checkbox"/> C. <input type="checkbox"/> D.L. <input type="checkbox"/> C.L. <input type="checkbox"/> PU. <input type="checkbox"/> PR <input checked="" type="checkbox"/>	Titolo A.U.O. Intervento Edilizio Unitario in zona produttiva di completamento ZP3 Committente impresa Buia Nereo S.r.l., PARMA Incarico 05/12/2001 Descrizione Intervento di tipo artigianale – direzionale - commerciale con opere di urbanizzazione attuato tramite AUO di iniz. priv Località Parma - Via Emilio Lepido – S.Lazzaro P.se Anno 2001 – in corso di progettazione
21	P. <input checked="" type="checkbox"/> C.P. <input type="checkbox"/> C. <input type="checkbox"/> D.L. <input type="checkbox"/> C.L. <input type="checkbox"/> PU. <input type="checkbox"/> PR <input checked="" type="checkbox"/>	Titolo Programma Integrativo di Intervento ex art. 16 LEX 179/92 Committente SIDER S.r.l. Incarico 14/3/1997 Descrizione Programma di riqualificazione urbana e ambientale su area industriale 26con 60.000 mc edificati in adiacenza al P.R.U. Eridania-Barilla. Località Parma - Via Mantova - Parco Falcone Borsellino Anno 1998-99 – attuato 2003

22	P. <input checked="" type="checkbox"/> C.P. <input type="checkbox"/> C. <input type="checkbox"/> D.L. <input type="checkbox"/> C.L. <input type="checkbox"/> PU. <input checked="" type="checkbox"/> PR. <input type="checkbox"/>	Titolo Piano Particolareggiato di Iniziativa Pubblica D5.1 D5.2 "Stradella di Collecchio" Committente Comune di Collecchio Incarico 15/01/1999 det. N. 227 del 29/10/1999 Descrizione Piano Urbanistico per comparto di riqualificazione industriale 26900 mq (Arquati S.p.a.) e nuovo Polo Agroalimentare (Consorzio Agrario Prov.le di Parma) attuato tramite PUA di iniz. priv. Località Stradella di Collecchio (PR) Anno 1999 – approvato in attuazione
23	P. <input checked="" type="checkbox"/> C.P. <input type="checkbox"/> C. <input type="checkbox"/> D.L. <input type="checkbox"/> C.L. <input type="checkbox"/> PU. <input checked="" type="checkbox"/> PR. <input type="checkbox"/>	Titolo Piano Particolareggiato di Iniziativa Privata art.39 P.R.G. '95 "Polo di Castellina" Committente Consorzio Agrario Provinciale di Parma Descrizione Strumento Urbanistico Preventivo su comparto di 38 332 mq su in zona per attività agricola specializzata per la collocazione di un nuovo Polo Agroalimentare attuato tramite PUA di iniz. priv Località Castellina di Soragna (PR) Anno 1999 approvato - 2009 attuato

Settore**EDILIZIA CIVILE (Tariffa: classe I cat. B/C)**

1	P. <input type="checkbox"/> C.P. <input checked="" type="checkbox"/> C. <input type="checkbox"/> D.L. <input checked="" type="checkbox"/> C.L. <input type="checkbox"/> PU. <input type="checkbox"/> PR. <input checked="" type="checkbox"/>	Titolo Ambito A11.3 Scheda Norma A4 " S.Eurosia" Committente Casino di Marore. S.r.l. Descrizione Progettazione architettonica ed esecutiva di edificio di edilizia residenziale libera per 22 alloggi – lotto 3 Località Via Argini - via Traversetolo, Parma. Anno 2016 – in corso di progettazione Importo € 2.270.000,00
2	P. <input type="checkbox"/> C.P. <input checked="" type="checkbox"/> C. <input type="checkbox"/> D.L. <input checked="" type="checkbox"/> C.L. <input type="checkbox"/> PU. <input type="checkbox"/> PR. <input checked="" type="checkbox"/>	Titolo Ambito A2.1 ed. C - Scheda Norma A4 " S.Eurosia" Committente Citta Due s.p.a. Descrizione Progettazione esecutiva architettonica e DL strutturale per edificio di edilizia residenziale libera (11 alloggi) Località str. Bassa dei Folli, Parma. Anno 2015 – 2019 Importo € 1.975.000,00
3	P. <input type="checkbox"/> C.P. <input checked="" type="checkbox"/> C. <input type="checkbox"/> D.L. <input checked="" type="checkbox"/> C.L. <input type="checkbox"/> PU. <input type="checkbox"/> PR. <input checked="" type="checkbox"/>	Titolo Ambito A11.2 Scheda Norma A4 " S.Eurosia" Committente Casino di Marore. S.r.l. Descrizione Progettazione architettonica ed esecutiva di 4 edifici monofamiliari di edilizia residenziale libera– lotto 2 Località Via Argini - via Traversetolo, Parma. Anno 2011 – ultimato
4	P. <input type="checkbox"/> C.P. <input checked="" type="checkbox"/> C. <input type="checkbox"/> D.L. <input type="checkbox"/> C.L. <input type="checkbox"/> PU. <input type="checkbox"/> PR. <input checked="" type="checkbox"/>	Titolo Ambito A11.1 Scheda Norma A4 " S.Eurosia" Committente Casino di Marore. S.r.l. Descrizione Progettazione architettonica ed esecutiva di 2 edifici plurifamiliari di edilizia residenziale libera– lotto 1 per totali 12 alloggi Località Via Argini - via Traversetolo, Parma. Anno 2010 – ultimato
5	P. <input checked="" type="checkbox"/> C.P. <input type="checkbox"/> C. <input type="checkbox"/> D.L. <input type="checkbox"/> C.L. <input type="checkbox"/> PU. <input type="checkbox"/> PR. <input checked="" type="checkbox"/>	Titolo Complesso residenziale "il Convoglio" (PR) Committente Edil CA.BO. S.r.l. Descrizione intervento di edilizia residenziale per la realizzazione di una palazzina nel lotto D dell'A.U.O. "Il Convoglio" Località " Il Moro" (PR) Anno 2011- PdC rilasciato Importo 1.500.000 €

6	P. <input checked="" type="checkbox"/> C.P. <input type="checkbox"/> C. <input type="checkbox"/> D.L. <input checked="" type="checkbox"/> C.L. <input type="checkbox"/> PU. <input type="checkbox"/> PR. <input checked="" type="checkbox"/>	Titolo Manutenzione straordinaria per sistemazione danni del terremoto del 23.12.2008 Committente famiglia Niccolai, via Calestano 104, Felino PR Descrizione intervento di manutenzione straordinaria previa presentazione ed approvazione di progetto esecutivo relativo alle strutture secondo O.P.C.M. n. 3744/2009 per la riparazione dei danni a seguito del terremoto del 23.12.2008 Località Felino (PR) Anno 2009- in corso
7	P. <input checked="" type="checkbox"/> C.P. <input type="checkbox"/> C. <input type="checkbox"/> D.L. <input checked="" type="checkbox"/> C.L. <input type="checkbox"/> PU. <input type="checkbox"/> PR. <input checked="" type="checkbox"/>	Titolo Manutenzione straordinaria per sistemazione danni del terremoto del 23.12.2008 Committente Bonanini Mauro, via Calestano 143, Felino PR Descrizione intervento di manutenzione straordinaria previa presentazione ed approvazione di progetto esecutivo relativo alle strutture secondo O.P.C.M. n. 3744/2009 per la riparazione dei danni a seguito del terremoto del 23.12.2008 Località Felino (PR) Anno 2009- in corso
8	P. <input checked="" type="checkbox"/> C.P. <input type="checkbox"/> C. <input type="checkbox"/> D.L. <input checked="" type="checkbox"/> C.L. <input type="checkbox"/> PU. <input type="checkbox"/> PR. <input checked="" type="checkbox"/>	Titolo Manutenzione straordinaria per sistemazione danni del terremoto del 23.12.2008 Committente Bandini Paolo, via Valla 3, Poggio di S. Ilario Baganza, Felino PR Descrizione intervento di manutenzione straordinaria previa presentazione ed approvazione di progetto esecutivo relativo alle strutture secondo O.P.C.M. n. 3744/2009 per la riparazione dei danni a seguito del terremoto del 23.12.2008 Località Felino (PR) Anno 2009- in corso
9	P. <input checked="" type="checkbox"/> C.P. <input type="checkbox"/> C. <input type="checkbox"/> D.L. <input type="checkbox"/> C.L. <input type="checkbox"/> PU. <input type="checkbox"/> PR. <input checked="" type="checkbox"/>	Titolo Progetto per la costruzione di edificio di edilizia residenziale convenzionata nell'Ambito 3.4 della Scheda Norma A1 Committente Cooperativa La Nuova Speranza Descrizione Progetto per la costruzione di edificio di edilizia residenziale convenzionata nell'Ambito 3.4 della Scheda Norma A1 Località lotto A3.4 Scheda Norma A1 Anno 2010 in progettazione

10	P. <input checked="" type="checkbox"/> C.P. <input type="checkbox"/> C. <input type="checkbox"/> D.L. <input type="checkbox"/> C.L. <input type="checkbox"/> PU. <input checked="" type="checkbox"/> PR. <input type="checkbox"/>	Titolo PSH - Progetto per la costruzione di 108 alloggi di edilizia residenziale pubblica negli ambiti A7 e A8 del P.U.A. "A1 Crocetta" Committente Parma Social House Descrizione Progetto per la costruzione di 108 alloggi di edilizia residenziale pubblica negli ambiti A7 e A8 del P.U.A. "A1 Crocetta" Località Ambiti A7-A8 Scheda Norma A1 Anno 2010 PdC consegnato
11	P. <input checked="" type="checkbox"/> C.P. <input type="checkbox"/> C. <input type="checkbox"/> D.L. <input type="checkbox"/> C.L. <input type="checkbox"/> PU. <input type="checkbox"/> PR. <input checked="" type="checkbox"/>	Titolo Progetto per la costruzione di monofamiliare nel lotto A8.9 del P.U.A. "scheda norma A4 – S.Euroasia Committente Impresa Ferroni Descrizione Progetto per la costruzione di monofamiliare nel lotto A8.9 del P.U.A. "scheda norma A4 – S.Euroasia Località lotto A8.9 Scheda Norma A4 Anno 2010 in progettazione
12	P. <input type="checkbox"/> C.P. <input type="checkbox"/> C. <input type="checkbox"/> D.L. <input checked="" type="checkbox"/> C.L. <input type="checkbox"/> PU. <input checked="" type="checkbox"/> PR. <input type="checkbox"/>	Titolo Realizzazione Casa della Cultura Committente PASUBIO – SOCIETA' DI TRASFORMAZIONE URBANA S.p.A . con sede in Parma, Strada della Repubblica,1 Descrizione Opere di realizzazione della CASA della CULTURA e annesse opere di Urbanizzazione (quali piazza lato ovest, piazza e parcheggio interrato lato nord), facenti parte del Programma di Riqualficazione Urbana Pasubio – Scheda Norma B5 Località Scheda Norma B5 Anno 2010 – in appalto Importo 11 332 264.99 €
13	P. <input checked="" type="checkbox"/> C.P. <input type="checkbox"/> C. <input type="checkbox"/> D.L. <input checked="" type="checkbox"/> C.L. <input type="checkbox"/> PU. <input type="checkbox"/> PR. <input checked="" type="checkbox"/>	Titolo sopralzo e riqualificazione energetica di edificio di edilizia residenziale, via Traversetolo 5 Parma Committente Natalia Catelli – Bianca Zilocchi Descrizione intervento di sopraelevazione e riqualificazione energetica di edificio di edilizia residenziale privata Località via Traversetolo 5 Parma Anno 2009-2011 - ultimato Importo 250.000 €

14	P. <input checked="" type="checkbox"/> C.P. <input type="checkbox"/> C. <input type="checkbox"/> D.L. <input type="checkbox"/> C.L. <input type="checkbox"/> PU. <input type="checkbox"/> PR. <input checked="" type="checkbox"/>	Titolo Complesso residenziale "il Convoglio" (PR) Committente Edil CA.BO. S.r.l. Descrizione intervento di edilizia residenziale per la realizzazione di una palazzina nel <u>lotto E</u> dell'A.U.O. "Il Convoglio" Località " Il Moro" (PR) Anno 2009 in fase di realizzazione Importo 1.500.000 €
15	P. <input checked="" type="checkbox"/> C.P. <input type="checkbox"/> C. <input type="checkbox"/> D.L. <input checked="" type="checkbox"/> C.L. <input type="checkbox"/> PU. <input type="checkbox"/> PR. <input checked="" type="checkbox"/>	Titolo Ambito A16.2 Scheda Norma A4 " S.Eurosia" Committente Casino di Marore. S.r.l. Descrizione Progettazione architettonica ed esecutiva di edificio di edilizia residenziale convenzionata, Slu=917,90 mq Località Via Argini - via Traversetolo, Parma. Anno PDC rilasciato 2009 – in attuazione Importo 1.863.875,40 €
16	P. <input type="checkbox"/> C.P. <input type="checkbox"/> C. <input type="checkbox"/> D.L. <input checked="" type="checkbox"/> C.L. <input type="checkbox"/> PU <input checked="" type="checkbox"/> PR. <input type="checkbox"/>	Titolo PRU Pasubio - nuovo Edificio denominato "Comparto D" Committente PASUBIO – SOCIETA' DI TRASFORMAZIONE URBANA S.p.A . con sede in Parma, Strada della Repubblica,1 Descrizione DIREZIONE LAVORI e Validazione del progetto esecutivo per le opere di realizzazione del nuovo Edificio denominato "Comparto D", previsto all'interno del Programma di Riqualficazione Urbana denominato PRU Pasubio - scheda norma B5 del P.O.C. del Comune di Parma denominata Pasubio (Tav. P.O.C. 22/23) sulla scorta del Progetto Urbanistico redatto dallo studio MBM Arquitectes s.l. di Barcellona. Località Via Pasubio, Parma. Anno 2008 - in corso di rilascio Permesso di Costruire
17	P. <input checked="" type="checkbox"/> C.P. <input type="checkbox"/> C. <input type="checkbox"/> D.L. <input checked="" type="checkbox"/> C.L. <input type="checkbox"/> PU. <input type="checkbox"/> PR. <input checked="" type="checkbox"/>	Titolo PUA "Alberi di Vigatto" – Attuazione lotto D Committente CO.GE. s.p.a.. Descrizione Progettazione architettonica di edificio uso uffici su tre piani oltre interrato: SLU 2500.00 mq Località Via Sardi, Parma. Anno 2007-2008 – ultimato

18	P. <input checked="" type="checkbox"/> C.P. <input type="checkbox"/> C. <input type="checkbox"/> D.L. <input checked="" type="checkbox"/> C.L. <input type="checkbox"/> PU. <input type="checkbox"/> PR. <input checked="" type="checkbox"/>	Titolo Ambito A11 Scheda Norma A4 " S.Eurosia" Committente Casinò di Marore. S.r.l. Descrizione Progettazione architettonica ed esecutiva di tutti gli interventi del subambito di edilizia residenziale A11.1=1327mq; A11.2=440mq; A11.3=1620mq; A11.4=700mq di Slu Località Via Argini - via Traversetolo, Parma. Anno 2007 - in corso di Progettazione PDC OOU rilasciato 2009 e in realizzazione PDC lotto A11.1 rilasciato 2009 e in realizzazione PDC lotto A11.2 rilasciato 2011
19	P. <input checked="" type="checkbox"/> C.P. <input type="checkbox"/> C. <input type="checkbox"/> D.L. <input checked="" type="checkbox"/> C.L. <input type="checkbox"/> PU. <input type="checkbox"/> PR. <input checked="" type="checkbox"/>	Titolo P.P.I.P. PP03 – attuazione Lotto B1 Committente Fusari Impresa Costruzioni. S.r.l. Descrizione intervento di edilizia residenziale per realizzazione di fabbricato residenziale pluripiano e due unità monofamiliari indipendenti su lotto B 1 all'interno del PPIP "PP03". Località Sissa (Pr) Anno 2007 - in esecuzione
20	P. <input checked="" type="checkbox"/> C.P. <input type="checkbox"/> C. <input type="checkbox"/> D.L. <input checked="" type="checkbox"/> C.L. <input type="checkbox"/> PU. <input type="checkbox"/> PR. <input checked="" type="checkbox"/>	Titolo <u>Progetto di riqualificazione urbana mediante R.U.</u> Committente Mingori Costruzioni S.p.A. (PR). Descrizione progetto edilizio di P.C. per la riqualificazione urbana del comparto "ex Cinema Verdi" nel Centro storico di Parma (zona A) ad uso residenziale-direzionale. Località Parma via Paciaudi Anno 2006 – 2011 - ultimato
21	P. <input checked="" type="checkbox"/> C.P. <input type="checkbox"/> C. <input type="checkbox"/> D.L. <input checked="" type="checkbox"/> C.L. <input type="checkbox"/> PU. <input checked="" type="checkbox"/> PR. <input type="checkbox"/>	Titolo <u>Progetto CasAdesso</u> Committente CasAdesso S.p.A. (Società partecipata a capitale interamente pubblico) str. Repubblica, 1 –Parma- Descrizione Progetto di massima, definitivo, esecutivo ai sensi della L.109/94 per la realizzazione di n° 62 alloggi temporanei a canone agevolato Località Vicofertile (PR) scheda norma Af2 "Vicofertile Sud" lotti 35;36;37 Anno 2006-2007 – in esecuzione Importo € 3.806.316,85
22	P. <input checked="" type="checkbox"/> C.P. <input type="checkbox"/> C. <input type="checkbox"/> D.L. <input checked="" type="checkbox"/> C.L. <input type="checkbox"/>	Titolo Nido d'infanzia Committente Comune di Sissa (PR) Descrizione Nido d'infanzia realizzato secondo la recente Direttiva del Consiglio Regionale E.R. 20.1.2005 n°646 per tre sezioni e 48 bambini.

	PU. <input checked="" type="checkbox"/> PR. <input type="checkbox"/>	Progetto realizzato con contributo della Fondazione Cassa di Risparmio di Parma e Piacenza. Località Sissa (PR) Anno 2008 – 2010 - ultimato Importo € 686.755,68 (Q.E.)
23	P. <input checked="" type="checkbox"/> C.P. <input type="checkbox"/> C. <input type="checkbox"/> D.L. <input type="checkbox"/> C.L. <input type="checkbox"/> PU. <input checked="" type="checkbox"/> PR. <input type="checkbox"/>	Titolo <u>Progetto CasAdesso</u> Committente Comune di Parma – Fondazione Cariparma Descrizione Progetto di massima, definitivo, esecutivo ai sensi della L.109/94 per la realizzazione di alloggi temporanei a canone agevolato Località Parma, via Budellungo, scheda norma B11 “Parco Farnese” lotti C.a1;Ca2;Ca3 Anno 2005 – ultimato Importo € 3.354.255,98
24	P. <input checked="" type="checkbox"/> C.P. <input type="checkbox"/> C. <input type="checkbox"/> D.L. <input checked="" type="checkbox"/> C.L. <input type="checkbox"/> PU. <input type="checkbox"/> PR. <input checked="" type="checkbox"/>	Titolo Complesso residenziale “il Convoglio” (PR) Committente Edil CA.BO. S.r.l. Descrizione intervento di edilizia residenziale per 2 palazzine residenziali su lotti B e C dell’AUO “Il Convoglio” Località ” Il Moro” (PR) Anno 2007- ultimati
25	P. <input checked="" type="checkbox"/> C.P. <input type="checkbox"/> C. <input type="checkbox"/> D.L. <input checked="" type="checkbox"/> C.L. <input type="checkbox"/> PU. <input type="checkbox"/> PR. <input checked="" type="checkbox"/>	Titolo <u>Palazzina residenziale</u> Committente La Nuova Speranza s.r.l. – CME Modena Descrizione intervento di edilizia residenziale per la realizzazione di 8 alloggi all’interno del P.I. 7 “Area di Gaione” Lotti 14 e 15 Località Gaione (PR) Anno 2004 -2005 – ultimato
26	P. <input checked="" type="checkbox"/> C.P. <input type="checkbox"/> C. <input type="checkbox"/> D.L. <input checked="" type="checkbox"/> C.L. <input type="checkbox"/> PU. <input type="checkbox"/> PR. <input checked="" type="checkbox"/>	Titolo <u>Edifici residenziali</u> Committente SIDER s.r.l. (PR) Descrizione Progetto per la costruzione di 6 edifici su tre lotti per totali 72 appartamenti, con annesso edificio di tipo commerciale in attuazione al Programma Integrato di intervento denominato “Via Mantova”. Località via Mantova – Parma Anno 2001 –2005 ultimato

27	P. <input checked="" type="checkbox"/> C.P. <input type="checkbox"/>	Titolo	<u>Progetto Nuova Scuola media</u>
	C. <input type="checkbox"/>	Committente	Comune di Colorno (PR)
	D.L. <input type="checkbox"/> C.L. <input type="checkbox"/>	Descrizione	Progetto per la costruzione della Nuova Scuola Media di Colorno, in grado di accogliere nove aule; collegamento con la palestra esistente, sistemazione delle aree verdi esterne e creazione dei parcheggi di pertinenza. <u>(Progetto O.O.P.P. legge 109/94 "Merloni")</u>
	PU. <input checked="" type="checkbox"/> PR. <input type="checkbox"/>	Località	Colorno (PR)
		Anno	2004 – 2006 Ultimato
		Importo	€ 2.070.998

Settore**EDILIZIA INDUSTRIALE (Tariffa: classe I cat. B)**

1	P. <input checked="" type="checkbox"/> C.P. <input type="checkbox"/> C. <input type="checkbox"/> D.L. <input checked="" type="checkbox"/> C.L. <input type="checkbox"/> PU. <input type="checkbox"/> PR. <input checked="" type="checkbox"/>	Titolo realizzazione nuova tettoia metallica a protezione dell'area ecologica a servizio dello stabilimento Committente Bormioli Rocco S.p.A. Descrizione Nuova struttura metallica a sbalzo di circa 200 mq con altezza massima di 8 mt, compreso plinti e platea di fondazione Località Fontevivo – loc. Castelguelfo (PR) Anno 2016 – in fase di progettazione
2	P. <input checked="" type="checkbox"/> C.P. <input type="checkbox"/> C. <input type="checkbox"/> D.L. <input checked="" type="checkbox"/> C.L. <input type="checkbox"/> PU. <input type="checkbox"/> PR. <input checked="" type="checkbox"/>	Titolo realizzazione nuova sala prove interna al magazzino esistente Committente Bormioli Rocco S.p.A. Descrizione Partizioni in cartongesso con struttura soggetta a denuncia strutturale per definizione nuova sala prove Località Fontevivo – loc. Castelguelfo (PR) Anno 2016 – realizzato in fase di richiesta di conformità
3	P. <input checked="" type="checkbox"/> C.P. <input type="checkbox"/> C. <input type="checkbox"/> D.L. <input type="checkbox"/> C.L. <input type="checkbox"/> PU. <input type="checkbox"/> PR. <input checked="" type="checkbox"/>	Titolo Sanatoria opere realizzate presso lo stabilimento di Castelguelfo Committente Bormioli Rocco S.p.A. Descrizione pratiche di conformità edilizia per soppalco metallico interno e chiusura perimetrale di tettoia esistente Località Fontevivo – loc. Castelguelfo (PR) Anno 2013 – sanatoria con esito favorevole
4	P. <input checked="" type="checkbox"/> C.P. <input type="checkbox"/> C. <input type="checkbox"/> D.L. <input checked="" type="checkbox"/> C.L. <input type="checkbox"/> PU. <input type="checkbox"/> PR. <input checked="" type="checkbox"/>	Titolo Collegamento tra palazzina uffici e stabilimento produttivo Committente Bormioli Rocco S.p.A. Descrizione Edificio metallico con struttura leggera di circa 100 mq, con fondazioni in opera a platea Località Fontevivo – loc. Castelguelfo (PR) Anno 2014 - realizzato
5	P. <input checked="" type="checkbox"/> C.P. <input type="checkbox"/> C. <input type="checkbox"/> D.L. <input type="checkbox"/> C.L. <input type="checkbox"/> PU. <input checked="" type="checkbox"/> PR. <input type="checkbox"/>	Titolo Nuovo Edificio denominato C2 all'interno del PAI Committente IREN Ambiente S.p.A. Descrizione Edificio industriale prefabbricato di circa 2400 mq. Località Polo Ambientale Integrato - PAI (Pr) Anno 2016 – PdC consegnato

6	P. <input checked="" type="checkbox"/> C.P. <input type="checkbox"/> C. <input type="checkbox"/> D.L. <input checked="" type="checkbox"/> C.L. <input type="checkbox"/> PU. <input type="checkbox"/> PR. <input checked="" type="checkbox"/>	<p>Titolo Ampliamento stabilimento industriale</p> <p>Committente Bormioli Rocco e Figlio S.p.A.</p> <p>Descrizione Edificio industriale metallico di circa 1200 mq, con fondazioni in opera</p> <p>Località Trezzano s/N (MI)</p> <p>Anno 2012 – realizzato</p>
7	P. <input checked="" type="checkbox"/> C.P. <input type="checkbox"/> C. <input type="checkbox"/> D.L. <input checked="" type="checkbox"/> C.L. <input type="checkbox"/> PU. <input type="checkbox"/> PR. <input checked="" type="checkbox"/>	<p>Titolo riqualificazione dello stabilimento di Fontanini Parma</p> <p>Committente Carra Industrie Alimentari S.r.L. .</p> <p>Descrizione Lavori di progettazione e Direzione Lavori delle opere di Ristrutturazione interna per riqualificazione zone di produzione nello stabilimento di Fontanini Parma (PR).</p> <p>Località Fontanini Parma (PR).</p> <p>Anno 2008 - in attuazione</p>
8	P. <input checked="" type="checkbox"/> C.P. <input type="checkbox"/> C. <input type="checkbox"/> D.L. <input checked="" type="checkbox"/> C.L. <input type="checkbox"/> PU. <input type="checkbox"/> PR. <input checked="" type="checkbox"/>	<p>Titolo Edificio produttivo sede- uffici- officina Autotrasporti Gabrielli. S.r.l.</p> <p>Committente MPS Leasing & Factoring- Autotrasporti Gabrielli. S.r.l.</p> <p>Descrizione Lavori di progettazione e realizzazione della nuova sede e delle attività accessorie di una ditta di autotrasporti nel PPIP "Cà Pastori 2". Superficie 25.000 mq</p> <p>Località Noceto (Pr)</p> <p>Anno 2008 - in attuazione</p>
9	P. <input checked="" type="checkbox"/> C.P. <input type="checkbox"/> C. <input type="checkbox"/> D.L. <input checked="" type="checkbox"/> C.L. <input type="checkbox"/> PU. <input type="checkbox"/> PR. <input checked="" type="checkbox"/>	<p>Titolo A.U.O. via Emilio Lepido (PR)</p> <p>Committente Impresa 81 S.r.L, B.go Antini, 6°, Parma</p> <p>Descrizione Comparto produttivo soggetto ad AUO su 20.220 mq. di Superficie territoriale, ZP3, per la realizzazione di complesso produttivo direzionale per 6900 mq di Superficie utile.</p> <p>Località Parma via Emilo Lepido (PR)</p> <p>Anno 2008 – in fase di progettazione</p>
10	P. <input checked="" type="checkbox"/> C.P. <input type="checkbox"/> C. <input type="checkbox"/> D.L. <input checked="" type="checkbox"/> C.L. <input type="checkbox"/> PU. <input type="checkbox"/> PR. <input checked="" type="checkbox"/>	<p>Titolo Alberi di Vigatto (PR)</p> <p>Committente Co.Ge. S.p.A.</p> <p>Descrizione Complesso produttivo direzionale per 20.910 mq di Superficie utile.</p> <p>Località Alberi di Vigatto (PR)</p> <p>Anno 2004- 2007 in esecuzione</p>
	P. <input checked="" type="checkbox"/> C.P. <input type="checkbox"/>	<p>Titolo Nuovo reparto di produzione</p>

11	C. <input type="checkbox"/> D.L. <input checked="" type="checkbox"/> C.L. <input type="checkbox"/> P.U. <input type="checkbox"/> P.R. <input checked="" type="checkbox"/>	Committente Bormioli Rocco e Figlio S.p.A. Descrizione Progetto per la realizzazione di nuova reparto produttivo all'interno dello stabilimento Bormioli Rocco e Figlio S.p.A. di Castelguelfo di Fontevivo (PR) . Località Castelguelfo di Fontevivo (PR) Anno 2003 – In esecuzione
12	P. <input checked="" type="checkbox"/> C.P. <input type="checkbox"/> C. <input type="checkbox"/> D.L. <input checked="" type="checkbox"/> C.L. <input type="checkbox"/> P.U. <input type="checkbox"/> P.R. <input checked="" type="checkbox"/>	Titolo Nuova mensa e spogliatoi Committente Bormioli Rocco e Figlio S.p.A. Descrizione Progetto per la realizzazione di nuova mensa e spogliatoi all'interno dello stabilimento Bormioli Rocco e Figlio S.p.A. di Castelguelfo di Fontevivo (PR) . Località Castelguelfo di Fontevivo (PR) Anno 2003 – Permesso di costruire rilasciato
13	P. <input checked="" type="checkbox"/> C.P. <input type="checkbox"/> C. <input type="checkbox"/> D.L. <input checked="" type="checkbox"/> C.L. <input type="checkbox"/> P.U. <input type="checkbox"/> P.R. <input checked="" type="checkbox"/>	Titolo Ampliamento stabilimento industriale Committente Bormioli Rocco e Figlio S.p.A. Descrizione Edificio industriale metallico di circa 680 mq, con fondazioni in opera Località Trezzano s/N (MI) Anno 2002 –ultimato e collaudato
14	P. <input checked="" type="checkbox"/> C.P. <input type="checkbox"/> C. <input type="checkbox"/> D.L. <input type="checkbox"/> C.L. <input type="checkbox"/> P.U. <input type="checkbox"/> P.R. <input checked="" type="checkbox"/>	Titolo Impianto di distribuzione carburanti. Committente B.S. Service s.r.l. – API s.p.a. Descrizione Stazione di servizio per la distribuzione di carburanti per autotrazione con annesso autolavaggio e officina. Località Centro Commerciale “Centro Torri” – Parma Anno 2001-2004 ultimato,in esercizio

Settore RESTAURO / RECUPERO / RISTRUTTURAZIONI (Tariffa: classe I cat. C)

1	P. <input checked="" type="checkbox"/> C.P. <input type="checkbox"/> C. <input type="checkbox"/> D.L. <input checked="" type="checkbox"/> C.L. <input type="checkbox"/> PU. <input type="checkbox"/> PR. <input checked="" type="checkbox"/>	<p>Titolo Recupero Funzionale di fabbricato residenziale</p> <p>Committente Impresa Chiari Nullo - Parma</p> <p>Descrizione intervento di restauro e risanamento conservativo di edificio residenziale consistente nel recupero funzionale del fabbricato e dell'area verde di pertinenza</p> <p>Località Cornocchio (PR)</p> <p>Anno ultimato 2008</p>
2	P. <input checked="" type="checkbox"/> C.P. <input type="checkbox"/> C. <input type="checkbox"/> D.L. <input type="checkbox"/> C.L. <input type="checkbox"/> PU. <input type="checkbox"/> PR. <input checked="" type="checkbox"/>	<p>Titolo Ristrutturazione complesso rurale</p> <p>Committente Chiari Nullo</p> <p>Descrizione Ristrutturazione di complesso rustico-residenziale in via Cornocchio,3 Parma</p> <p>Località Parma (PR)</p> <p>Anno ultimato 2008</p>
3	P. <input checked="" type="checkbox"/> C.P. <input type="checkbox"/> C. <input type="checkbox"/> D.L. <input type="checkbox"/> C.L. <input type="checkbox"/> PU. <input type="checkbox"/> PR. <input checked="" type="checkbox"/>	<p>Titolo Ristrutturazione negozio via Repubblica</p> <p>Committente ECM Group</p> <p>Descrizione Progetto dei lavori di ristrutturazione locali commerciali in palazzo storico</p> <p>Località Parma (PR) via Repubblica</p> <p>Anno 2003</p>
4	P. <input checked="" type="checkbox"/> C.P. <input type="checkbox"/> C. <input type="checkbox"/> D.L. <input checked="" type="checkbox"/> C.L. <input type="checkbox"/> PU. <input type="checkbox"/> PR. <input checked="" type="checkbox"/>	<p>Titolo Restauro e risanamento conservativo</p> <p>Committente Sig.ra Lucia Fietta</p> <p>Descrizione Esecuzione di opere di restauro e risanamento conservativo per recupero abitativo di edifici preesistenti alla data del 25/3/1982 (art. 31 – lettera c – ed art. 48 legge 5 agosto 1978, n. 457; art. 7 – comma 1 – legge 25 marzo 1982, n. 94).</p> <p>Località Bannone di Traversetolo (PR)</p> <p>Anno 2001</p>
5	P. <input checked="" type="checkbox"/> C.P. <input type="checkbox"/> C. <input type="checkbox"/> D.L. <input checked="" type="checkbox"/> C.L. <input type="checkbox"/> PU. <input checked="" type="checkbox"/> PR. <input type="checkbox"/>	<p>Titolo Progettazione dei lavori di ristrutturazione ed ampliamento della scuola materna "Bocchi" di via R.G. Orzi 9/a in Parma.</p> <p>Committente Comune di Parma</p> <p>Descrizione Adeguamento dell'edificio alla normativa vigente in materia di edifici scolastici, nonché di sicurezza, con ristrutturazione, consolidamento statico di strutture ed ampliamento.</p> <p>Località via R.G. Orzi 9/a – Parma</p> <p>Anno 2000 – in esercizio</p> <p>Importo a base d'asta: L.1.966.424.000</p>
	P. <input checked="" type="checkbox"/> C.P. <input type="checkbox"/>	<p>Titolo Restauro e risanamento conservativo</p>

6	C. <input type="checkbox"/>	Committente	Sigg. Boni Palmiro e Ottavio
	D.L. <input checked="" type="checkbox"/> C.L. <input type="checkbox"/>	Descrizione	Restauro e risanamento conservativo di palazzo residenziale ai sensi dell'Art. 31 lett.C della Legge 457/78
	PU. <input type="checkbox"/> PR. <input checked="" type="checkbox"/>	Località	Parma – Via Pontasso
		Anno	1997 – 2003 (ultimata)
		Importo	£ 750.000.000

Settore**STRUTTURE IN C.A. – C.A.P. (Tariffa: classe I cat. F)**

1	P. <input checked="" type="checkbox"/> C.P. <input type="checkbox"/> C. <input type="checkbox"/> D.L. <input checked="" type="checkbox"/> C.L. <input type="checkbox"/> PU. <input type="checkbox"/> PR. <input checked="" type="checkbox"/>	Titolo nuova costruzione di edificio commerciale in P.I. S.Margherita, lotto 13/A Committente Mingori Costruzioni spa, via Provesi, 3/a, Parma Descrizione Progettazione esecutiva strutturale delle sottofondazioni e opere accessorie propedeutiche alla costruzione di edificio prefabbricato Località Parma, via Bach Anno 2016 – realizzato
2	P. <input checked="" type="checkbox"/> C.P. <input type="checkbox"/> C. <input type="checkbox"/> D.L. <input checked="" type="checkbox"/> C.L. <input type="checkbox"/> PU. <input checked="" type="checkbox"/> PR. <input type="checkbox"/>	Titolo Nuovo edificio industriale denominato "fabbricato C2" nel polo ambientale integrato per la gestione dei rifiuti nell'ATO di Parma Committente IREN Ambiente spa, strada borgo forte, 22, 29122 Piacenza (PC) Descrizione Progettazione esecutiva strutturale delle sottofondazioni e opere accessorie propedeutiche alla costruzione di edificio prefabbricato Località Parma, polo ambientale integrato – loc. Ugozzolo Anno 2016 – in fase di rilascio di PdC
3	P. <input checked="" type="checkbox"/> C.P. <input type="checkbox"/> C. <input type="checkbox"/> D.L. <input checked="" type="checkbox"/> C.L. <input type="checkbox"/> PU. <input type="checkbox"/> PR. <input checked="" type="checkbox"/>	Titolo Nuovi edifici residenziali plurifamiliari in Parma, scheda norma A4 "S.Eurosia" ambito A11.3 Committente Casino di Marore s.r.l., via Carpesano, 10, 43126 Parma Descrizione Progettazione esecutiva strutturale antisismica di edifici residenziali plurifamiliari con fondazioni in opera Località Parma, via Gonella Anno 2016 – in fase di progettazione
4	P. <input checked="" type="checkbox"/> C.P. <input type="checkbox"/> C. <input type="checkbox"/> D.L. <input checked="" type="checkbox"/> C.L. <input type="checkbox"/> PU. <input type="checkbox"/> PR. <input checked="" type="checkbox"/>	Titolo Nuovi edifici residenziali monofamiliari in Parma, scheda norma A4 "S.Eurosia" ambito A11.2 Committente Casino di Marore s.r.l., via Carpesano, 10, 43126 Parma Descrizione Progettazione esecutiva strutturale antisismica di edifici residenziali monofamiliari tipo "a schiera" con fondazioni in opera Località Parma, via Gonella Anno 2012 – realizzate

5	P. <input checked="" type="checkbox"/> C.P. <input type="checkbox"/> C. <input type="checkbox"/> D.L. <input checked="" type="checkbox"/> C.L. <input type="checkbox"/> PU. <input type="checkbox"/> PR. <input checked="" type="checkbox"/>	Titolo Nuovo edificio residenziale in Parma, scheda norma A4 ambito A2.1 edificio C Committente Città due spa, via XXII Luglio, 51, 43123 Parma Descrizione Progettazione esecutiva strutturale antisismica di edificio residenziale plurifamiliare con fondazioni in opera Località Parma, strada Bassa dei Folli Anno 2016 –in corso
6	P. <input checked="" type="checkbox"/> C.P. <input type="checkbox"/> C. <input type="checkbox"/> D.L. <input checked="" type="checkbox"/> C.L. <input type="checkbox"/> PU. <input type="checkbox"/> PR. <input checked="" type="checkbox"/>	Titolo Ampliamento stabilimento industriale Committente Bormioli Rocco e Figlio S.p.A. Descrizione Progettazione esecutiva strutturale antisismica di edificio industriale metallico di circa 1200 mq, con fondazioni in opera Località Trezzano s/N (MI) Anno 2012 –in corso
7	P. <input checked="" type="checkbox"/> C.P. <input type="checkbox"/> C. <input type="checkbox"/> D.L. <input checked="" type="checkbox"/> C.L. <input type="checkbox"/> PU. <input type="checkbox"/> PR. <input checked="" type="checkbox"/>	Titolo Edificio residenziale multipiano – lotto D via E. Lepido, loc. Ponte Enza AUO in zona ZB6 "Il Convoglio" Committente Edil.Ca.Bo. s.r.l. Descrizione Progettazione esecutiva strutturale antisismica di edificio pluripiano per uso residenziale. Tipologia a telaio in c.a. con vano ascensore in calcestruzzo armato costituente controvento sismico. Piano seminterrato con muri in c.a. a sostegno del terrapieno circostante. NTC 2008 Località Ponte Enza (Pr) Anno 2011 – deposito sismico effettuato
8	P. <input checked="" type="checkbox"/> C.P. <input type="checkbox"/> C. <input type="checkbox"/> D.L. <input checked="" type="checkbox"/> C.L. <input type="checkbox"/> PU. <input type="checkbox"/> PR. <input checked="" type="checkbox"/>	Titolo Edificio residenziale multipiano – <u>lotto E</u> via E. Lepido, loc. Ponte Enza AUO in zona ZB6 "Il Convoglio" Committente Edil.Ca.Bo. s.r.l. Descrizione Progettazione esecutiva strutturale antisismica di edificio pluripiano per uso residenziale. Tipologia a telaio in c.a. con vano ascensore in calcestruzzo armato costituente controvento sismico. Piano seminterrato con muri in c.a. a sostegno del terrapieno circostante. NTC 2008 Località Ponte Enza (Pr) Anno 2010 - struttura collaudata

9	P. <input checked="" type="checkbox"/> C.P. <input type="checkbox"/> C. <input type="checkbox"/> D.L. <input checked="" type="checkbox"/> C.L. <input type="checkbox"/> PU. <input type="checkbox"/> PR. <input checked="" type="checkbox"/>	Titolo Edificio plurifamiliare di nuova costruzione - <u>lotto n. 12</u> -via Martinella, loc. Vigatto AUO PPA 2005-06 n. 165 zona ZB 4 Committente Costruzioni Ferrari-Sgavetti s.r.l. Descrizione Progettazione esecutiva strutturale antisismica di edificio pluripiano per uso residenziale. Tipologia struttura portante il legno mineralizzato con setto in c.a. Piano seminterrato con muri in c.a. a sostegno del terrapieno circostante. Località Vigatto (Pr) Anno 2010 - in esecuzione
10	P. <input checked="" type="checkbox"/> C.P. <input type="checkbox"/> C. <input type="checkbox"/> D.L. <input checked="" type="checkbox"/> C.L. <input type="checkbox"/> PU. <input type="checkbox"/> PR. <input checked="" type="checkbox"/>	Titolo Edificio plurifamiliare di nuova costruzione - <u>lotto n. 11</u> -via Martinella, loc. Vigatto AUO PPA 2005-06 n. 165 zona ZB 4 Committente Costruzioni Ferrari-Sgavetti s.r.l. Descrizione Progettazione esecutiva strutturale antisismica di edificio pluripiano per uso residenziale. Tipologia struttura portante il legno mineralizzato con setto in c.a. Piano seminterrato con muri in c.a. a sostegno del terrapieno circostante. Località Vigatto (Pr) Anno 2009 - ultimato e collaudato
11	P. <input checked="" type="checkbox"/> C.P. <input type="checkbox"/> C. <input type="checkbox"/> D.L. <input type="checkbox"/> C.L. <input type="checkbox"/> PU. <input checked="" type="checkbox"/> PR. <input type="checkbox"/>	Titolo Progetto CasAdesso Committente Comune di Parma – Fondazione Cariparma Descrizione Progetto di massima, definitivo, esecutivo ai sensi della L.109/94 per la realizzazione di alloggi temporanei a canone agevolato Località Parma, via Budellungo,scheda norma B11 “Parco Farnese” lotti C.a1;Ca2;Ca3 Anno 2005 – ultimato Importo € 3.354.255,98
12	P. <input checked="" type="checkbox"/> C.P. <input type="checkbox"/> C. <input type="checkbox"/> D.L. <input checked="" type="checkbox"/> C.L. <input type="checkbox"/> PU. <input type="checkbox"/> PR. <input checked="" type="checkbox"/>	Titolo Edificio plurifamiliare di nuova costruzione - <u>lotto n. 10</u> -via Martinella, loc. Vigatto AUO PPA 2005-06 n. 165 zona ZB 4 Committente Costruzioni Ferrari-Sgavetti s.r.l. Descrizione Progettazione esecutiva strutturale antisismica di edificio pluripiano per uso residenziale. Tipologia a telaio in c.a. con vano ascensore in calcestruzzo armato costituente controvento sismico. Piano seminterrato con muri in c.a. a sostegno del terrapieno circostante. Località Vigatto (Pr) Anno 2007 - ultimato e collaudato

13	P. <input checked="" type="checkbox"/> C.P. <input type="checkbox"/> C. <input type="checkbox"/> D.L. <input checked="" type="checkbox"/> C.L. <input type="checkbox"/> PU. <input type="checkbox"/> PR. <input checked="" type="checkbox"/>	Titolo Edificio residenziale multipiano - <u>lotti B e C</u> via E. Lepido, loc. Ponte Enza AUO in zona ZB6 "Il Convoglio" Committente Edil.Ca.Bo. s.r.l. Descrizione Progettazione esecutiva strutturale antisismica di due edifici gemelli pluripiano per uso residenziale. Tipologia a telaio in c.a. con vano ascensore in calcestruzzo armato costituente controvento sismico. Piano seminterrato con muri in c.a. a sostegno del terrapieno circostante. Località Ponte Enza (Pr) Anno 2007 - ultimati e collaudati
14	P. <input checked="" type="checkbox"/> C.P. <input type="checkbox"/> C. <input type="checkbox"/> D.L. <input checked="" type="checkbox"/> C.L. <input type="checkbox"/> PU. <input type="checkbox"/> PR. <input checked="" type="checkbox"/>	Titolo Piano Particolareggiato di iniziativa pubblica PP03 -attuazione lotto B.1 Committente Fusari Impresa Costruzioni s.r.l. Descrizione Progettazione esecutiva strutturale antisismica di edificio pluripiano per uso residenziale. Tipologia a telaio in c.a. con vano ascensore in calcestruzzo armato costituente controvento sismico; oltre due edifici monofamiliari pluripiano adiacenti. Fondazioni a platea nervata. (Collaborazione al progettista incaricato nella calcolazione e redazione degli elaborati progettuali. Assistenza D.L.) Località Sissa (Pr) Anno 2007 - realizzazione ultimato e collaudato
15	P. <input checked="" type="checkbox"/> C.P. <input type="checkbox"/> C. <input type="checkbox"/> D.L. <input checked="" type="checkbox"/> C.L. <input type="checkbox"/> PU. <input type="checkbox"/> PR. <input checked="" type="checkbox"/>	Titolo Edifici residenziali Committente Chiari Nullo S.a.s. Descrizione Edificio a Botteghino Località Botteghino (PR) Anno 2003-2005 ultimati e collaudati
16	P. <input checked="" type="checkbox"/> C.P. <input type="checkbox"/> C. <input type="checkbox"/> D.L. <input checked="" type="checkbox"/> C.L. <input type="checkbox"/> PU. <input type="checkbox"/> PR. <input checked="" type="checkbox"/>	Titolo Edifici residenziali Committente Beccanti costruzioni S.r.l. Descrizione 2 Edifici in via Marconi Località Parma (PR) Anno 2003 -2005 strutture ultimate e collaudate
17	P. <input checked="" type="checkbox"/> C.P. <input type="checkbox"/> C. <input type="checkbox"/> D.L. <input checked="" type="checkbox"/> C.L. <input type="checkbox"/> PU. <input type="checkbox"/> PR. <input checked="" type="checkbox"/>	Titolo Edifici residenziali Committente Beccanti costruzioni S.r.l. Descrizione Edificio a Eia Località Eia (PR) Anno 2005 strutture ultimate e collaudate

	P. <input checked="" type="checkbox"/> C.P. <input type="checkbox"/> C. <input type="checkbox"/>	Titolo Realizzazione di sezioni asilo nido Committente Comune di Sissa
18	D.L. <input checked="" type="checkbox"/> C.L. <input type="checkbox"/> PU. <input checked="" type="checkbox"/> PR. <input type="checkbox"/>	Descrizione Ampliamento della scuola materna esistente con realizzazione di sezioni da destinarsi ad asilo nido e nuova mensa/cucina a servizio di entrambe le scuole – (Progettista incaricato) (Appalto O.O.P.P. legge 109/94 “Merloni”) Località Sissa (PR) Anno 2002 ultimato e collaudato Importo € 70.750,00 (strutture)
	P. <input checked="" type="checkbox"/> C.P. <input type="checkbox"/> C. <input type="checkbox"/>	Titolo Edifici residenziali Committente Beccanti costruzioni S.r.l.
19	D.L. <input checked="" type="checkbox"/> C.L. <input type="checkbox"/> PU. <input type="checkbox"/> PR. <input checked="" type="checkbox"/>	Descrizione 2 Edifici in via Marconi Località Parma (PR) Anno 2003 –2005 strutture ultimate e collaudate

Settore**ACQUEDOTTI / GASDOTTI (Tariffa: classe VIII)**

1	P. <input type="checkbox"/> C.P. <input type="checkbox"/>	Titolo	Costruzione temporanea per attività di monitoraggio
	C. <input type="checkbox"/>	Committente	Eridania s.p.a.
	D.L. <input checked="" type="checkbox"/> C.L. <input type="checkbox"/>	Descrizione	Costruzione temporanea ad uso lisimetri sperimentali per attività di monitoraggio e sperimentazione per ripristini ambientali e per impiego agricolo; presso lo stabilimento Eridania di S. Quirico di Trecasali.
	PU. <input type="checkbox"/> PR. <input checked="" type="checkbox"/>	Località	S.Quirico di Trasali (PR)
		Anno	2001

Settore OPERE DI VIABILITA' E FOGNATURE (Tariffa: classe VI cat. A; classe VIII)

1	P. <input checked="" type="checkbox"/> C.P. <input type="checkbox"/> C. <input type="checkbox"/> D.L. <input checked="" type="checkbox"/> C.L. <input type="checkbox"/> PU. <input type="checkbox"/> PR. <input checked="" type="checkbox"/>	Titolo Opere di Urbanizzazione BRF – stralcio A – area “Ex Bormioli” – via S. Leonardo (Pr) Committente BRF Property spa – v.le Mentana 27 - Parma Descrizione Direzione lavori per le opere di urbanizzazione dell’area Ex Bormioli inerenti la realizzazione di due rotatorie (lungo via S. Leonardo e interna al comparto) e delle opere fuori comparto inerenti lo stralcio A. Località Parma – via s. Leonardo Anno 2016 - lavori ultimati
2	P. <input checked="" type="checkbox"/> C.P. <input type="checkbox"/> C. <input type="checkbox"/> D.L. <input type="checkbox"/> C.L. <input type="checkbox"/> PU. <input checked="" type="checkbox"/> PR. <input type="checkbox"/>	Titolo Riqualficazione area p.zza Forna Committente Comune di Montechiarugolo Descrizione Studio fattibilità e progettazione definitiva/esecutiva riqualficazione funzionale della p.zza Forna di Monticelli Terme Località Monticelli Terme - Parma Anno 2016 – in fase di progettazione
3	P. <input checked="" type="checkbox"/> C.P. <input type="checkbox"/> C. <input type="checkbox"/> D.L. <input type="checkbox"/> C.L. <input type="checkbox"/> PU. <input checked="" type="checkbox"/> PR. <input type="checkbox"/>	Titolo Riqualficazione funzionale di Strada Baganzola nel tratto da Parma via Reggio all’innesto tangenziale Nord Committente S.T.T. Società per la Trasformazione del Territorio S.p.a. Incarico 22/02/2010 Descrizione Progettazione preliminare per la riqualficazione funzionale della Strada Baganzola nel tratto ricompreso tra l’innesto della via P.Savani e la rotatoria di scambio con la Tangenziale Nord per un tratto di circa 750 m Località Parma Anno 2010 – in fase di progettazione
4	P. <input checked="" type="checkbox"/> C.P. <input type="checkbox"/> C. <input type="checkbox"/> D.L. <input checked="" type="checkbox"/> C.L. <input type="checkbox"/> PU. <input type="checkbox"/> PR. <input checked="" type="checkbox"/>	Titolo Progetto esecutivo delle Opere di Urbanizzazione del Piano Particolareggiato denominato “Stamec” in Felino (PR) via Roma Committente Palazzetto s.r.l. Incarico 22/12/2009 Descrizione Progetto esecutivo delle Opere di Urbanizzazione del Piano Particolareggiato denominato “Stamec” in Felino (PR) via Roma Località Felino PR Anno 2009 – PdC rilasciato 2010

5	P. <input type="checkbox"/> C.P. <input checked="" type="checkbox"/>	Titolo Riqualficazione funzionale SP 343R
	C. <input type="checkbox"/>	Committente Provincia di Parma
	D.L. <input type="checkbox"/> C.L. <input type="checkbox"/>	Descrizione Progettazione preliminare della riqualficazione funzionale della SP 343R "Asolana" da Parma a S.Polo di Torrile - lunghezza circa 4 km
	PU. <input checked="" type="checkbox"/> PR. <input type="checkbox"/>	Località Parma
		Anno 2009 – progetto preliminare consegnato
6	P. <input type="checkbox"/> C.P. <input checked="" type="checkbox"/>	Titolo Opere di Urbanizzazione Scheda Norma A4 " S.Eurosia"
	C. <input type="checkbox"/>	Committente Consorzio Diana 2, Edilman, Città due
	D.L. <input checked="" type="checkbox"/> C.L. <input type="checkbox"/>	Descrizione Lavori di progettazione delle opere di urbanizzazione del comparto S.Eurosia a Parma. Superficie 534.476mq
	PU. <input type="checkbox"/> PR. <input checked="" type="checkbox"/>	Località Parma (Pr)
		Anno 2007 -2008 PdC approvato Importo lavori 15.487.775,96 €
7	P. <input checked="" type="checkbox"/> C.P. <input type="checkbox"/>	Titolo Opere di riqualficazione S.P. n. 513
	C. <input type="checkbox"/>	Committente Diana 2
	D.L. <input type="checkbox"/> C.L. <input type="checkbox"/>	Descrizione Lavori di riqualficazione S.P. n. 513 via Traversetolo da Strada Casalinga a strada Salvini; in base ad accordo con privati ex art.18 L.R. 20/2000 del 31.5.2006
	PU. <input type="checkbox"/> PR. <input checked="" type="checkbox"/>	Località Parma (Pr)
		Anno 2007 - in fase di appalto dei lavori Importo lavori 782.637,49 €
8	P. <input checked="" type="checkbox"/> C.P. <input type="checkbox"/>	Titolo Completamento Opere di Urbanizzazione Il stralcio PPIP "Cà Pastori 2"
	C. <input type="checkbox"/>	Committente Gabrielli. S.r.l.
	D.L. <input checked="" type="checkbox"/> C.L. <input type="checkbox"/>	Descrizione Lavori di progettazione del completamento delle opere di urbanizzazione del PPIP "Cà Pastori 2". Superficie 25.000 mq
	PU. <input type="checkbox"/> PR. <input checked="" type="checkbox"/>	Località Noceto (Pr)
		Anno 2007 - PdC rilasciato, in esecuzione
9	P. <input checked="" type="checkbox"/> C.P. <input type="checkbox"/>	Titolo AUO in zona ZB6 "Il Convoglio"
	C. <input type="checkbox"/>	Committente Edil.Ca.Bo. s.r.l.
	D.L. <input checked="" type="checkbox"/> C.L. <input type="checkbox"/>	Incarico 4/11/2005 Descrizione Lavori di progettazione di un comparto soggetto ad Atto Unilaterale d'Obbligo per la realizzazione di un insediamento produttivo e delle OO.UU. Superficie 21.000 mq
	PU. <input type="checkbox"/> PR. <input checked="" type="checkbox"/>	Località Ponte Enza (Pr)
		Anno 2007 - in corso di esecuzione
	P. <input checked="" type="checkbox"/> C.P. <input type="checkbox"/>	Titolo <u>Opere di Urbanizzazione</u>

10	C. <input type="checkbox"/> D.L. <input checked="" type="checkbox"/> C.L. <input type="checkbox"/> PU. <input type="checkbox"/> PR. <input checked="" type="checkbox"/>	Committente Sider s.r.l. Descrizione Lavori di realizzazione delle OO.UU. del Programma Integrato di Intervento "Via Mantova". Località Via Mantova – Parma (PR) Anno 2001 – 2005 collaudate
11	P. <input checked="" type="checkbox"/> C.P. <input type="checkbox"/> C. <input type="checkbox"/> D.L. <input checked="" type="checkbox"/> C.L. <input type="checkbox"/> PU. <input type="checkbox"/> PR. <input checked="" type="checkbox"/>	Titolo Opere di Urbanizzazione Committente Co.Ge. S.p.A. Descrizione Progetto delle opere di urbanizzazione per comparto già oggetto di PUA "Alberi di Vigatto". Superficie di intervento circa 50.000 mq Località Alberi di Vigatto (PR) Anno 2004 –2006 collaudate
12	P. <input checked="" type="checkbox"/> C.P. <input type="checkbox"/> C. <input type="checkbox"/> D.L. <input checked="" type="checkbox"/> C.L. <input type="checkbox"/> PU. <input type="checkbox"/> PR. <input checked="" type="checkbox"/>	Titolo Opere di Urbanizzazione Committente Consorzio Agrario Provinciale di Parma - Pelacci Descrizione Progetto delle opere di urbanizzazione relative al P.P.I. Pubblica DS.1 – DS.2 "Stradella di Collecchio" per la realizzazione delle opere entro comparto (circa 29.600 mq) e fuori comparto con risezionamento della Via Pontelupo sino alla strada di accesso al comparto e creazione corsia di accesso dalla via La Spezia Località Stradella di Collecchio (PR) Anno 2002 –2006 in esecuzione
13	P. <input checked="" type="checkbox"/> C.P. <input type="checkbox"/> C. <input type="checkbox"/> D.L. <input type="checkbox"/> C.L. <input type="checkbox"/> PU. <input checked="" type="checkbox"/> PR. <input type="checkbox"/>	Titolo Manutenzione straordinaria e recinzione area carico scarico merci del Centro Commerciale "Centro Torri" Committente Centro Commerciale Meduna s.r.l. Descrizione Lavori di realizzazione della recinzione in muratura e cancelli di accesso all'area prospiciente la pubblica via di accesso al Centro Commerciale con ripristino della pavimentazione sull'area previo completamento delle reti di sottoservizi. Realizzazione dei lavori in concomitanza con le operazioni di approvvigionamento merci al Centro commerciale Località Via S. Leonardo – Parma (PR) Anno 2003

14	P. <input checked="" type="checkbox"/> C.P. <input type="checkbox"/> C. <input type="checkbox"/> D.L. <input type="checkbox"/> C.L. <input type="checkbox"/> PU. <input checked="" type="checkbox"/> PR. <input type="checkbox"/>	Titolo Strada Provinciale Bosco - Berceto Committente Provincia di Parma Descrizione Progettazione della messa in sicurezza della strada provinciale n° 74 che, attraverso il Passo del Sillara e collega fra loro gli abitati Bosco di Corniglio e Berceto. (Progettista). (Progetto O.O.P.P. legge 109/94 "Merloni") Località Bosco di Corniglio-Berceto (PR) Anno 2002 –progetto esecutivo approvato, da finanziare
15	P. <input checked="" type="checkbox"/> C.P. <input type="checkbox"/> C. <input type="checkbox"/> D.L. <input checked="" type="checkbox"/> C.L. <input type="checkbox"/> PU. <input type="checkbox"/> PR. <input checked="" type="checkbox"/>	Titolo Completamento delle opere di urbanizzazione e nuovo parcheggio fuori comparto Committente Centro Torri s.r.l. Descrizione Lavori di completamento delle opere di urbanizzazione del Piano Particolareggiato di Iniziativa Privata zona mista nord n. 6 denominato "centro Torri" e realizzazione dell'ampliamento del parcheggio esistente esterno al comparto. Località Parma (PR) Anno 2002 – collaudate
16	P. <input checked="" type="checkbox"/> C.P. <input type="checkbox"/> C. <input type="checkbox"/> D.L. <input checked="" type="checkbox"/> C.L. <input type="checkbox"/> PU. <input type="checkbox"/> PR. <input checked="" type="checkbox"/>	Titolo Opere di Urbanizzazione Committente Sider s.r.l. Descrizione Lavori di realizzazione delle OO.UU. del Programma Integrato di Intervento "Via Mantova". Località Via Mantova – Parma (PR) Anno 2001 – 2005 collaudate
17	P. <input checked="" type="checkbox"/> C.P. <input type="checkbox"/> C. <input type="checkbox"/> D.L. <input checked="" type="checkbox"/> C.L. <input type="checkbox"/> PU. <input type="checkbox"/> PR. <input checked="" type="checkbox"/>	Titolo Opere di Urbanizzazione Committente Co.Ge. S.p.A. Descrizione Progetto delle opere di urbanizzazione per comparto già oggetto di PUA "Alberi di Vigatto". Superficie di intervento circa 50.000 mq Località Alberi di Vigatto (PR) Anno 2004 –2006 collaudate
18	P. <input checked="" type="checkbox"/> C.P. <input type="checkbox"/> C. <input type="checkbox"/> D.L. <input checked="" type="checkbox"/> C.L. <input type="checkbox"/> PU. <input type="checkbox"/> PR. <input checked="" type="checkbox"/>	Titolo Opere di Urbanizzazione Committente Consorzio Agrario Provinciale di Parma - Pelacci Descrizione Progetto delle opere di urbanizzazione relative al P.P.I. Pubblica DS.1 – DS.2 "Stradella di Collecchio" per la realizzazione delle opere entro comparto (circa 29.600 mq) e fuori comparto con risezionamento della Via Pontelupo sino alla strada di accesso al comparto e creazione corsia di accesso dalla via La Spezia Località Stradella di Collecchio (PR) Anno 2002 –2006 in esecuzione

Settore INGEGNERIA AMBIENTALE

1	P. <input checked="" type="checkbox"/> C.P. <input type="checkbox"/> C. <input type="checkbox"/> D.L. <input type="checkbox"/> C.L. <input type="checkbox"/> P.U. <input type="checkbox"/> P.R. <input checked="" type="checkbox"/>	Titolo Verifica di assoggettabilità a VAS del progetto di inquadramento urbanistico – edilizio in Monticelli Terme Committente Comune di Montechiarugolo (PR). Incarico det. N. 112/2010 Descrizione VAS relativa a progetto di inquadramento urbanistico – edilizio in Monticelli Terme Superficie Km ² 48.01 – abitanti 10473 Località Montechiarugolo – Parma – Anno 2010 - consegnato
2	P. <input checked="" type="checkbox"/> C.P. <input type="checkbox"/> C. <input type="checkbox"/> D.L. <input type="checkbox"/> C.L. <input type="checkbox"/> P.U. <input type="checkbox"/> P.R. <input checked="" type="checkbox"/>	Titolo Variante al POC – “Direzionale Commerciale Cornocchio” – Sub ambito 22S18 Committente Landmark s.r.l. – Seneca s.r.l. Descrizione Redazione di documento unico comprendente Rapporto Preliminare per verifica di assoggettabilità a VAS (ai sensi del D.Lgs. 152/2006 così come modificato da D.Lgs. 4/2008 e della L.R. 9/2008), Val.S.A.T. (ai sensi della L.R. 20/2000) e Studio di Sostenibilità Ambientale e Territoriale Località Parma via Baganzola – località Cornocchio Anno 2009 – in corso di approvazione
3	P. <input checked="" type="checkbox"/> C.P. <input type="checkbox"/> C. <input type="checkbox"/> D.L. <input type="checkbox"/> C.L. <input type="checkbox"/> P.U. <input type="checkbox"/> P.R. <input checked="" type="checkbox"/>	Titolo <u>Piano Urbanistico Attuativo di Iniziativa Privata – Scheda norma A1 “Crocetta”</u> Committente Edilizia Sudovest S.r.l., La Nuova Speranza S.c.r.l., PARMA Incarico 31/03/2009 Descrizione Redazione di Rapporto Preliminare per verifica di assoggettabilità a VAS ai sensi del D.Lgs. 152/2006 così come modificato da D.Lgs. 4/2008 e della L.R. 9/2008 Località Parma - Via Emilio Lepido –via Pini Anno approvato

Settore SICUREZZA NEI CANTIERI MOBILI E TEMPORANEI (ai sensi D.Lgs. 81/2008) (Tariffa: classe Varie cat. Varie)R.L. = responsabile dei lavori
esecuzioneC.P. = coord. in fase progettazione
PU. = committenza pubblicaC.E. = coord. in fase
PR. = committenza privata

	R.L. <input type="checkbox"/> C.P. <input checked="" type="checkbox"/>	Titolo Committente Incarico
1	C.E. <input checked="" type="checkbox"/> PU. <input checked="" type="checkbox"/> PR. <input type="checkbox"/>	Descrizione Coordinamento della sicurezza in progettazione ed in esecuzione nei lavori di completamento della Conference Hall all'interno del Parco ex Eridania a Parma Località Anno Importo
	R.L. <input type="checkbox"/> C.P. <input checked="" type="checkbox"/>	Titolo Committente Incarico
2	C.E. <input checked="" type="checkbox"/> PU. <input checked="" type="checkbox"/> PR. <input type="checkbox"/>	Descrizione Coordinamento della sicurezza in progettazione ed in esecuzione nei lavori di completamento della Conference Hall all'interno del Parco ex Eridania a Parma Località Anno Importo
	R.L. <input type="checkbox"/> C.P. <input checked="" type="checkbox"/>	Titolo Committente Incarico
3	C.E. <input checked="" type="checkbox"/> PU. <input checked="" type="checkbox"/> PR. <input type="checkbox"/>	Descrizione Coordinamento della sicurezza in progettazione ed in esecuzione nei lavori di completamento della Conference Hall all'interno del Parco ex Eridania a Parma Località Anno Importo
	R.L. <input type="checkbox"/> C.P. <input checked="" type="checkbox"/>	Titolo Ipogea Toscanini – Conference Hall Committente Comune di Parma (PR) Incarico 15/11/2010
4	C.E. <input checked="" type="checkbox"/> PU. <input checked="" type="checkbox"/> PR. <input type="checkbox"/>	Descrizione Coordinamento della sicurezza in progettazione ed in esecuzione nei lavori di completamento della Conference Hall all'interno del Parco ex Eridania a Parma Località Parma (PR)

		Anno 2010 – esecuzione lavori da appaltare
		Importo € 1.124.000,00 € (Q.E.)
5	R.L. <input type="checkbox"/> C.P. <input type="checkbox"/> C.E. <input checked="" type="checkbox"/> PU. <input checked="" type="checkbox"/> PR. <input type="checkbox"/>	Titolo Ex Scalo Merci -Riqualificazione architettonica e funzionale 1° stralcio Committente STU Area Stazione (PR) Descrizione Coordinamento della sicurezza in esecuzione nei lavori di riqualificazione architettonica e funzionale del primo stralcio Ex Scalo Merci Località Parma (PR) Anno 2009 – in fase di esecuzione Importo € 2.164.146,03
6	R.L. <input type="checkbox"/> C.P. <input checked="" type="checkbox"/> C.E. <input checked="" type="checkbox"/> PU. <input checked="" type="checkbox"/> PR. <input type="checkbox"/>	Titolo centro socio sanitario a servizio dei quartieri Lubiana-Cittadella-S. Lazzaro Committente Comune di Parma (PR) Descrizione Coordinamento della sicurezza in progettazione ed esecuzione nei lavori di realizzazione del centro socio sanitario a servizio dei quartieri Lubiana-Cittadella- S. Lazzaro Località Parma (PR) Anno 2008 – in fase di progettazione Importo € 2.200.000,00 (Q.E.)

7	R.L. <input type="checkbox"/> C.P. <input checked="" type="checkbox"/> C.E. <input checked="" type="checkbox"/> PU. <input checked="" type="checkbox"/> PR. <input type="checkbox"/>	Titolo Nido d'infanzia Committente Comune di Sissa (PR) Descrizione Coordinamento della sicurezza in progettazione ed esecuzione nei lavori di realizzazione del Nido d'infanzia realizzato secondo la recente Direttiva del Consiglio Regionale E.R. 20.1.2005 n°646 per tre sezioni e 48 bambini. Progetto realizzato con contributo della Fondazione Cassa di Risparmio di Parma e Piacenza. Località Sissa (PR) Anno 2008 – ultimato Importo € 686.755,68 (Q.E.)
8	R.L. <input type="checkbox"/> C.P. <input checked="" type="checkbox"/> C.E. <input checked="" type="checkbox"/> PU. <input type="checkbox"/> PR. <input checked="" type="checkbox"/>	Titolo Opere di Urbanizzazione Scheda Norma A4 “ S.Eurosia” Committente Consorzio Diana 2, Edilman, Città due Descrizione Lavori di progettazione delle opere di urbanizzazione del comparto S.Eurosia a Parma. Superficie 534.476mq Località Parma (Pr) Anno 2007 - in esecuzione
9	R.L. <input type="checkbox"/> C.P. <input checked="" type="checkbox"/> C.E. <input type="checkbox"/> PU. <input type="checkbox"/> PR. <input checked="" type="checkbox"/>	Titolo Opere di riqualificazione S.P. n. 513 Committente Diana 2 Descrizione Lavori di riqualificazione S.P. n. 513 via 53raversatolo da Strada Casalinga a strada Salvini; in base ad accordo con privati ex art.18 L.R. 20/2000 del 31.5.2006 Località Parma (Pr) Anno 2007 - in fase di progettazione appalto dei lavori
10	R.L. <input type="checkbox"/> C.P. <input checked="" type="checkbox"/> C.E. <input checked="" type="checkbox"/> PU. <input type="checkbox"/> PR. <input checked="" type="checkbox"/>	Titolo PUA “Alberi di Vigatto” – Attuazione lotto D Committente CO.GE. s.p.a.. Descrizione Progettazione architettonica di edificio uso produttivo-direzionale su tre piani oltre interrato: SLU 2500.00 mq Località Via Sardi, Parma. Anno 2007-2009 – ultimato
11	R.L. <input type="checkbox"/> C.P. <input checked="" type="checkbox"/> C.E. <input checked="" type="checkbox"/> PU. <input type="checkbox"/> PR. <input checked="" type="checkbox"/>	Titolo Edificio residenziale multipiano - lotti B e C via E. Lepido, loc. Ponte Enza AUO in zona ZB6 "Il Convoglio" Committente Edil.Ca.Bo. s.r.l. Descrizione Coordinamento della sicurezza in progettazione ed esecuzione nei lavori di realizzazione di due edifici gemelli pluripiano per uso residenziale.. Località Ponte Enza (Pr) Anno 2007 - ultimati
	R.L. <input type="checkbox"/>	Titolo <u>Progetto CasAdesso</u>

12	C.P. <input checked="" type="checkbox"/> C.E. <input type="checkbox"/> P.U. <input checked="" type="checkbox"/> PR. <input type="checkbox"/>	Committente CasAdesso S.p.A. (Società partecipata a capitale interamente pubblico) str. Repubblica, 1 –Parma- Descrizione Progetto di massima, definitivo, esecutivo ai sensi della L.109/94 per la realizzazione di n° 62 alloggi temporanei a canone agevolato Località Vicofertile (PR) scheda norma Af2 “Vicofertile Sud” lotti 35;36;37 Anno 2006-2007 – in esecuzione Importo € 3.806.316,85
13	R.L. <input type="checkbox"/> C.P. <input checked="" type="checkbox"/> C.E. <input type="checkbox"/> P.U. <input type="checkbox"/> PR. <input checked="" type="checkbox"/>	Titolo P.P.I.P. PP03 – attuazione Lotto B1 Committente Fusari Impresa Costruzioni. S.r.l. Descrizione intervento di edilizia residenziale per realizzazione di fabbricato residenziale pluripiano e due unità monofamiliari indipendenti su lotto B 1 all’interno del PPIP “PP03”. Località Sissa (Pr) Anno 2007 - in esecuzione
14	R.L. <input type="checkbox"/> C.P. <input checked="" type="checkbox"/> C.E. <input checked="" type="checkbox"/> P.U. <input type="checkbox"/> PR. <input checked="" type="checkbox"/>	Titolo <u>Nuovo reparto di produzione</u> Committente Bormioli Rocco e Figlio S.p.A. Descrizione Progetto per la realizzazione di nuovo reparto produttivo all’interno dello stabilimento Bormioli Rocco e Figlio S.p.A. di Castelguelfo di Fontevivo (PR). Struttura prefabbricata in CAP e CAV . Località Castelguelfo di Fontevivo (PR) Anno 2007 – In esecuzione
15	R.L. <input type="checkbox"/> C.P. <input checked="" type="checkbox"/> C.E. <input checked="" type="checkbox"/> P.U. <input checked="" type="checkbox"/> PR. <input type="checkbox"/>	Titolo Strada Comunale dei Fontanini Committente Comune di Parma Descrizione Coordinamento della sicurezza in progettazione ed esecuzione nei lavori di risezionamento e messa in sicurezza della strada che collega l’abitato di Gaione con la via Langhirano in località Fontanini,, comprensiva del rifacimento del ponte sul torrente Cinghio. (Progettista). (Progetto O.O.P.P. legge 109/94 “Merloni”) Località Gaione (PR) Anno 2004 –2006

16	R.L. <input type="checkbox"/> C.P. <input checked="" type="checkbox"/> C.E. <input checked="" type="checkbox"/> PU. <input checked="" type="checkbox"/> PR. <input type="checkbox"/>	Titolo <u>Progetto Nuova Scuola media</u> Committente Comune di Colorno (PR) Descrizione Coordinamento della sicurezza in progettazione ed esecuzione nei lavori di costruzione della Nuova Scuola Media di Colorno, in grado di accogliere nove aule; collegamento con la palestra esistente, sistemazione delle aree verdi esterne e creazione dei parcheggi di pertinenza. <u>(Progetto O.O.P.P. legge 109/94 "Merloni")</u> Località Colorno (PR) Anno 2004 –2006 – ultimato Importo € 2.070.998
17	R.L. <input type="checkbox"/> C.P. <input checked="" type="checkbox"/> C.E. <input checked="" type="checkbox"/> PU. <input type="checkbox"/> PR. <input checked="" type="checkbox"/>	Titolo Piano Urbanistico Attuativo di Iniziativa Privata in zona produttiva di espansione ZP4 "Alberi di Vigatto". Committente Co.Ge. S.p.A., PARMA Descrizione Coordinamento della sicurezza in progettazione ed esecuzione nei lavori di OO.UU. su comparto artigianale-direzionale-commerciale su una superficie di circa 50000 mq , e della realizzazione dei fabbricati industriali. Località Alberi di Vigatto (PR) Anno 2004- lavori ultimati e collaudati
18	R.L. <input type="checkbox"/> C.P. <input checked="" type="checkbox"/> C.E. <input checked="" type="checkbox"/> PU. <input type="checkbox"/> PR. <input checked="" type="checkbox"/>	Titolo Ristrutturazione Ipercoop Parma Committente Coop Nord-Est Descrizione Coordinamento della sicurezza in progettazione ed esecuzione nei lavori di ristrutturazione ipercoop al Centro Torri Località Parma (PR) Anno 2003-2004 ultimato Importo € 1.145.000,00
19	R.L. <input type="checkbox"/> C.P. <input checked="" type="checkbox"/> C.E. <input checked="" type="checkbox"/> PU. <input type="checkbox"/> PR. <input checked="" type="checkbox"/>	Titolo Tecnostore Parma Committente Coop Nord-Est Descrizione Coordinamento della sicurezza in progettazione ed esecuzione nei lavori di ristrutturazione ex Bricocenter al Centro Torri per l'apertura di un nuovo punto vendita Tecnostore. Località Parma (PR) Anno 2003 -2004 ultimato Importo € 250.000,00

20	R.L. <input type="checkbox"/> C.P. <input checked="" type="checkbox"/> C.E. <input type="checkbox"/> PU. <input checked="" type="checkbox"/> PR. <input type="checkbox"/>	Titolo Realizzazione di sezioni asilo nido Committente Comune di Sissa Descrizione Coordinamento della sicurezza in progettazione ed esecuzione nei lavori Ampliamento della scuola materna esistente con realizzazione di sezioni da destinarsi ad asilo nido e nuova mensa/cucina a servizio di entrambe le scuole – (Progettista incaricato) (Appalto O.O.P.P. legge 109/94 “Merloni”) Località Sissa (PR) Anno 2003 ultimato e in esercizio (I stralcio) Importo € 619.000 (Q.E.)
21	R.L. <input type="checkbox"/> C.P. <input checked="" type="checkbox"/> C.E. <input checked="" type="checkbox"/> PU. <input type="checkbox"/> PR. <input checked="" type="checkbox"/>	Titolo <u>Manutenzione straordinaria e recinzione area carico scarico merci del Centro Commerciale “Centro Torri”</u> Committente Centro Commerciale Meduna s.r.l. Descrizione Coordinamento della sicurezza in progettazione ed esecuzione nei lavori realizzazione dell'accesso al Centro Commerciale con ripristino della pavimentazione e completamento delle reti di sottoservizi. Località Via S. Leonardo - Parma Anno 2003
22	R.L. <input type="checkbox"/> C.P. <input checked="" type="checkbox"/> C.E. <input checked="" type="checkbox"/> PU. <input type="checkbox"/> PR. <input checked="" type="checkbox"/>	Titolo <u>Completamento delle opere di urbanizzazione e nuovo parcheggio fuori comparto</u> Committente Centro Torri s.r.l. Descrizione Coordinamento della sicurezza in progettazione ed esecuzione nei lavori i di completamento delle opere di urbanizzazione del Piano Particolareggiato di Iniziativa Privata zona mista nord n. 6 denominato “centro Torri” e realizzazione dell'ampliamento del parcheggio esistente esterno al comparto. Località Via S. Leonardo - Parma Anno 2002-collaudato collaudato
23	R.L. <input type="checkbox"/> C.P. <input checked="" type="checkbox"/> C.E. <input type="checkbox"/> PU. <input checked="" type="checkbox"/> PR. <input type="checkbox"/>	Titolo <u>Strada Provinciale Bosco - Berceto</u> Committente Provincia di Parma Descrizione Coordinamento della sicurezza in progettazione nei lavori della messa in sicurezza della strada provinciale n° 74 che, attraverso il Passo del Sillara e collega fra loro gli abitati Bosco di Corniglio e Berceto. (Progettista). (Progetto O.O.P.P. legge 109/94 “Merloni”) Località Bosco di Corniglio-Berceto (PR) Anno 2002-progeto esecutivo approvato
	R.L. <input type="checkbox"/>	Titolo <u>Ampliamento stabilimento industriale</u> Committente Bormioli Rocco e Figlio S.p.A.

24	C.P. <input checked="" type="checkbox"/> C.E. <input checked="" type="checkbox"/> PU. <input type="checkbox"/> PR. <input checked="" type="checkbox"/>	Descrizione Coordinamento della sicurezza in progettazione ed esecuzione nei lavori di costruzione per edificio industriale metallico di circa 680 mq, con fondazioni in opera Località Trezzano s/N (MI) Anno 2002
25	R.L. <input type="checkbox"/> C.P. <input checked="" type="checkbox"/> C.E. <input checked="" type="checkbox"/> PU. <input type="checkbox"/> PR. <input checked="" type="checkbox"/>	Titolo <u>Edificio ad uso reparto produzione e nuovi uffici e spogliatoi</u> Committente Bormioli Rocco e Figlio S.p.A. Descrizione Coordinamento della sicurezza in progettazione ed esecuzione nei lavori di costruzione per edificio industriale prefabbricato in c.a.p. e c.a.v. di circa 1900 mq, con fondazioni in opera completo di strade, fognature. Riattamento locale magazzino aperto a nuovi uffici e spogliatoi. Località Rivanazzano (PV) Anno 2001 –2004 ultimato
26	R.L. <input type="checkbox"/> C.P. <input type="checkbox"/> C.E. <input checked="" type="checkbox"/> PU. <input type="checkbox"/> PR. <input checked="" type="checkbox"/>	Titolo <u>Impianto di distribuzione carburanti.</u> Committente B.S. Service s.r.l. – API s.p.a. Descrizione Coordinamento della sicurezza in progettazione ed esecuzione nei lavori di costruzione per Stazione di servizio per la distribuzione di carburanti per autotrazione con annesso autolavaggio e officina. Località Centro Commerciale "Centro Torri" - Parma Anno 2001-2005 ultimato
27	R.L. <input type="checkbox"/> C.P. <input checked="" type="checkbox"/> C.E. <input type="checkbox"/> PU. <input type="checkbox"/> PR. <input checked="" type="checkbox"/>	Titolo <u>Edificio ad uso magazzino ammassi di granaglie</u> Committente Consorzio Agrario Provinciale di Parma Descrizione Coordinamento della sicurezza in progettazione ed esecuzione nei lavori di costruzione per Edificio industriale prefabbricato in c.a.p. e c.a.v. di circa 2200 mq, con fondazioni in opera completo di sili di stoccaggio per una capacità totale pari a circa 150.000 q.li di prodotto, completo dei relativi impianti di meccanizzazione per l'automatizzazione del magazzino stesso, strade, fognature, parcheggi, piazzali per carico/scarico, . Località Castellina di Soragna (PR) Anno 2001 –collaudato

28	R.L. <input type="checkbox"/>	Titolo	<u>Progettazione dei lavori di ristrutturazione ed ampliamento della scuola materna "Bocchi" di via R.G. Orzi 9/a in Parma.</u>
	C.P. <input type="checkbox"/>	Committente	Comune di Parma
	C.E. <input checked="" type="checkbox"/>	Descrizione	Coordinamento della sicurezza in progettazione ed esecuzione nei lavori di per Adeguamento dell'edificio alla normativa vigente in materia di edifici scolastici, nonché di sicurezza, con ristrutturazione, consolidamento statico di strutture ed ampliamento.
	PU. <input checked="" type="checkbox"/> PR. <input type="checkbox"/>	Località	via R.G. Orzi 9/a - Parma
		Anno	2000 (ultimato e collaudato, in esercizio)
		Importo a base d'asta	L.1.966.424.000

Settore**COLLAUDI STATICI**

PU. = committenza pubblica PR. = committenza privata

1	PU. <input type="checkbox"/> PR. <input checked="" type="checkbox"/>	titolo costruzione di edificio a destinazione residenziale, in Parma, via Gennari Committente Giorgio Colla, via Chiaviche, 8 – 43100 Parma Descrizione realizzazione di edificio monofamiliare in Parma, via Gennari loc. Alberi di Vigatto. Località Alberi di Vigatto - Parma, via Gennari Anno 2016 – collaudato
2	PU. <input checked="" type="checkbox"/> PR. <input type="checkbox"/>	titolo Miglioramento sismico Scuola Elementare di Calestano Committente Comune di Calestano Descrizione Miglioramento sismico di edificio destinato a Scuola Elementare del Comune di Calestano. Località Calestano Anno 2014 – collaudato
3	PU. <input type="checkbox"/> PR. <input checked="" type="checkbox"/>	titolo costruzione di edificio a destinazione residenziale, in Parma, via Biagi Committente EdilBei srl, via Rondizzoni, 10 – 43123 Parma Descrizione realizzazione di edificio monofamiliare in Parma, via Biagi – SN A4 S. Eurosia. Località Parma, via Biagi Anno 2014 – collaudato
4	PU. <input type="checkbox"/> PR. <input checked="" type="checkbox"/>	titolo costruzione di due edifici a destinazione residenziale e direzionale, in Parma, via La Spezia n° 48 Committente Sainte Claire s.r.l., via Sauro, 5 – 43100 Parma Descrizione realizzazione di due fabbricati a destinazione residenziale e direzionale in Parma, via La Spezia n° 48. Località Parma, via La Spezia n° 48 Anno 2011 collaudato
		titolo ristrutturazione di un fabbricato industriale di proprietà della società IATI s.r.l in MODENA, via della Tecnica n° 25 – 33 -37 –

5	PU. <input type="checkbox"/> PR. <input checked="" type="checkbox"/>	Zona industriale Committente IATI S.p.a., via delle Lame n° 57 – 40122 Bologna Descrizione ristrutturazione di un fabbricato industriale Località MODENA, via della Tecnica n° 25 – 33 -37 – Zona industriale Anno 2011 collaudato
6	PU. <input type="checkbox"/> PR. <input checked="" type="checkbox"/>	titolo Costruzione di ampliamento e porticato su fabbricato esistente di civile abitazione in località Case Baratta, strada Milane n. 8 Comune di Medesano (PR) Committente Marusi Maurizio, residente in Medesano (Pr), via Verdi 28 Marusi Claudio residente in Parma (Pr), via Zanardelli 25/1 Descrizione Costruzione di ampliamento e porticato su fabbricato esistente di civile abitazione Località Case Baratta, strada Milane n. 8 Comune di Medesano (PR) Anno 2007 in fase di collaudo
7	PU. <input checked="" type="checkbox"/> PR. <input type="checkbox"/>	Titolo <u>Collaudo Statico</u> Committente Treno Alta Velocità - T.A.V. s.p.a. Descrizione Opere sulla tratta MI-BO lotto 43 – Alta Velocità Località Modena - Soliera Anno 2005 2009 Collaudo rilevato ferroviario RIBW RI10Y62 2010 Collaudo Cabina MT/BT lotto 4.3 2011 Collaudo rilevato ferroviario RIBW RI10Y65 Importo Lavori € 8.618.421,64
8	PU. <input checked="" type="checkbox"/> PR. <input type="checkbox"/>	Titolo Ospedale di Parma Padiglione Braga Committente Azienda Ospedaliera-Universitaria di Parma, Descrizione Padiglione Braga Nuova U.O. psichiatria A.U.O. di Parma e nuovo servizio diagnosi e cura A.U.S.L. di Parma Località Parma (PR) Anno 2007 - collaudato 2011 Importo € 3.924.320,59
		Titolo <u>Progetto di un centro benessere in luogo della piscina ex Coni</u> Committente Salus per Aquam s.r.l.

9	PU. <input checked="" type="checkbox"/> PR. <input type="checkbox"/>	Descrizione Collaudo statico del centro benessere in luogo della piscina ex Coni, caratterizzato da diaframmi, copertura in vetro-metallo e parti in c.a. in opera Località viale Rustici 14 - Parma (PR) Anno 2010 collaudato
10	PU. <input type="checkbox"/> PR. <input checked="" type="checkbox"/>	titolo <u>Costruzione di fabbricato residenziale a Basilicogiano – Montechiarugolo PR</u> Committente Edil Ca. Bo S.r.l., via Conforti 11/1 43123 Parma Descrizione Costruzione di edificio residenziale pluripiano con telaio in c.a. e tamponamenti in laterizio Località Basilicogiano, Montechiarugolo (PR) Anno 2010 collaudato
11	PU. <input type="checkbox"/> PR. <input checked="" type="checkbox"/>	titolo <u>Costruzione di fabbricato industriale ad uso magazzino</u> Committente Fraer Leasing Spa - Pizzarotti Descrizione Costruzione di capannone industriale prefabbricato a due livelli, con fondazione a piastra e copertura in tegoli Località Sorbolo, loc. Chiozzola (PR) Anno 2008 collaudato
12	PU. <input type="checkbox"/> PR. <input checked="" type="checkbox"/>	Titolo <u>Edificio Commerciale Direzionale in Parma</u> Committente Impresa Chiari Nullo & C. s.a.s. Descrizione Costruzione di edificio a telaio in c.a. con copertura in legno lamellare e fondazioni a platea. Tre piani fuori terra oltre interrato per autorimesse Località Parma (PR) Anno 2008 collaudato

13	PU. <input type="checkbox"/> PR. <input checked="" type="checkbox"/>	Titolo <u>Autorimessa interrata in via T. Gulli a Parma</u> Committente Impresa Buia Nereo s.r.l. Descrizione Costruzione di autorimessa completamente interrata nel centro storico di Parma con copertura adibita a spazio pubblico ; intervento convenzionato col Comune di Parma Località Parma (PR) Anno 2004–2007 collaudata Importo € 118.586,32
14	PU. <input checked="" type="checkbox"/> PR. <input type="checkbox"/>	Titolo <u>Collaudo Statico</u> Committente Azienda U.S.L. di Parma Descrizione Polo Socio Sanitario di Langhirano – III stralcio Località Parma (PR) Anno 2003-2009 collaudato
15	PU. <input type="checkbox"/> PR. <input checked="" type="checkbox"/>	Titolo lavori di realizzazione di “edificio ad uso ufficio” in località Scarzara di Parma, via Nicolodi n. 5 Committente Giovanni Neri, in qualità di Presidente della società Ambiter s.r.l., residente in Parma (PR), via Sarzana, 5; Descrizione lavori di realizzazione di “edificio ad uso ufficio” Località Scarzara di Parma, via Nicolodi n. 5) Anno 2005 - collaudato
16	PU. <input type="checkbox"/> PR. <input checked="" type="checkbox"/>	Titolo Collaudo Statico Committente AGRICAR DIESEL S.p.A. Descrizione Struttura nuova concessionaria in Via Naviglio Alto, Parma Località Parma (PR) Anno 2003
17	PU. <input type="checkbox"/> PR. <input checked="" type="checkbox"/>	Titolo <u>Collaudo Statico</u> Committente Erreci S.n.c. Descrizione Edificio Residenziale a Collecchio Località Collecchio (PR) Anno 2003 - collaudato
		Titolo <u>Collaudo Statico</u>

18	PU. <input type="checkbox"/> PR. <input checked="" type="checkbox"/>	Committente Valcinghio S.r.l. – Parma (PR) Descrizione Costruzione di casa bifamiliare in località Gaione di Parma – P.I. 7 lotto n. 2 – str. Salvador Edward Luria. Località Parma (PR) Anno 2002 - collaudato
19	PU. <input type="checkbox"/> PR. <input checked="" type="checkbox"/>	Titolo <u>Collaudo Statico</u> Committente Valcinghio S.r.l. – Parma (PR) Descrizione Costruzione di casa bifamiliare in località Gaione di Parma – P.I. 7 lotto n. 5 – str. Salvador Edward Luria. Località Parma (PR) Anno 2002 – collaudato
20	PU. <input type="checkbox"/> PR. <input checked="" type="checkbox"/>	Titolo <u>Collaudo Statico</u> Committente CREDEM LEASING S.p.A. – Reggio Emilia Descrizione Costruzione di edificio ad uso palazzina uffici in Parma, via Provesi 3/a. Località Parma (PR) Anno 2002 - collaudato

Settore**COLLAUDI TECNICO AMMINISTRATIVI**

PU. = committenza pubblica PR. = committenza privata

1	PU. <input type="checkbox"/> PR. <input checked="" type="checkbox"/>	Titolo Opere di urbanizzazione PUA Scheda Norma C/3 "Produttivo Vicofertile" Committente Consorzio Vicofertile Due s.c.r.l., via Gramsci 5, Parma Descrizione Collaudo opera Tecnico-amministrativo relativo alle Opere di urbanizzazione PUA Scheda Norma C/3 "Produttivo Vicofertile" Localit Scheda Norma C/3 "Produttivo Vicofertile" Anno 2009 in corso di collaudo
2	PU. <input type="checkbox"/> PR. <input checked="" type="checkbox"/>	Titolo Opere di urbanizzazione comparto D2 Committente Italtack S.p.a., via Solari 119/ter, 43022 Tortiano, Montechiarugolo, (PR) Descrizione realizzazione delle opere di urbanizzazione previste dal Piano Urbanistico Attutivo D2 in località Tortiano a servizio del nuovo comparto produttivo Italtack Località Montechiarugolo (PR) Anno 2009 in fase di collaudo
3	PU. <input checked="" type="checkbox"/> PR. <input type="checkbox"/>	Titolo <u>Progetto di un centro benessere in luogo della piscina ex Coni</u> Committente Salus per Aquam s.r.l. Descrizione Collaudo tecnico amministrativo del centro benessere in luogo della piscina ex Coni, caratterizzato da diaframmi, copertura in vetro-metallo e parti in c.a. in opera Località viale Rustici 14 - Parma (PR) Anno 2010 collaudato
4	PU. <input checked="" type="checkbox"/> PR. <input type="checkbox"/>	Titolo <u>Nuova viabilità, ponte sul Rio Scalia, parcheggio pubblico di cessione e reti smaltimento reflui.</u> Committente AUSL Parma distretto sud-est Descrizione Collaudo in corso d'opera delle opere di realizzazione di nuova viabilità di accesso, ponte sul Rio Scalia, parcheggio pubblico di cessione e reti smaltimento reflui <u>relativi al Polo socio-sanitario di Langhirano</u> Località Langhirano (PR) Anno 2008 - collaudato Importo € 750.000,00 circa

5	PU. <input checked="" type="checkbox"/> PR. <input type="checkbox"/>	Titolo <u>Autorimessa interrata in via T. Gulli a Parma</u> Committente Impresa Buia Nereo s.r.l. Descrizione Costruzione di autorimessa completamente interrata nel centro storico di Parma con copertura adibita a spazio pubblico ; intervento convenzionato col Comune di Parma Località Parma (PR) Anno 2004–2007 collaudato Importo € 118.586,32
6	PU. <input checked="" type="checkbox"/> PR. <input type="checkbox"/>	Titolo <u>Piano Particolareggiato di iniziativa privata “Al Parco”</u> Committente Comune di Montechiarugolo Descrizione Opere di urbanizzazione primaria e secondaria – Piano Particolareggiato di Iniziativa Privata relative a comparto residenziale. Località Tortiano (PR) Anno 2005– collaudato Importo £ 232.487.502
7	PU. <input checked="" type="checkbox"/> PR. <input type="checkbox"/>	Titolo <u>Compendio ex Zecca</u> Committente Comune di Parma Descrizione Lavori di recupero strutturale e funzionale del Palazzo Cusani ex Zecca. Località Parma – P.le S. Francesco Anno 1995-2005 collaudato Importo £ 1.307.000.000 (complessivo Il stralcio)
8	PU. <input checked="" type="checkbox"/> PR. <input type="checkbox"/>	Titolo <u>Piano Particolareggiato “Il Sorriso”</u> Committente Comune di Noceto Descrizione Opere di urbanizzazione primaria e secondaria – Piano Particolareggiato di Iniziativa Privata relative a comparto residenziale. Località Noceto (PR) Anno 2003-2005 collaudato

Settore**ESTIMO E CONTENZIOSO**

C.T.U. = Consulente tecnico d'ufficio C.T.P. = Consulente tecnico di parte

PU. = committenza pubblica PR. = committenza privata

	C.T.U. <input type="checkbox"/> C.T.P. <input type="checkbox"/>	Titolo Perizia Estimativa Committente It.City S.p.A
1	PU. <input type="checkbox"/> PR. <input checked="" type="checkbox"/>	Descrizione Perizia estimativa dell'edificio di proprietà It.City S.p.A sito in via Saffi n.16 in Parma Località Comune di Parma (PR) Anno 2019
2	C.T.U. <input type="checkbox"/> C.T.P. <input type="checkbox"/> PU. <input type="checkbox"/> PR. <input checked="" type="checkbox"/>	Titolo Perizia Committente CCPL Consorzio Cooperative di Produzione e Lavoro S.C. di Reggio Emilia Descrizione Perizia nell'interesse del CCPL Consorzio Cooperative di Produzione e Lavoro S.C. di Reggio Emilia in relazione ad atto ARPAE Località Comune di Quattro Castella (RE) Anno 2019
3	C.T.U. <input type="checkbox"/> C.T.P. <input type="checkbox"/> PU. <input checked="" type="checkbox"/> PR. <input type="checkbox"/>	Titolo Perizia Estimativa Committente Tribunale civile e penale di Parma su istanza del curatore fallimentare Descrizione Perizia estimativa agli edifici di tipo industriale di proprietà Ricofer srl siti nel Comune di Fidenza (PR) Località Comune di Fidenza (PR) Anno 2018
4	C.T.U. <input type="checkbox"/> C.T.P. <input checked="" type="checkbox"/> PU. <input type="checkbox"/> PR. <input checked="" type="checkbox"/>	Titolo Consulenza tecnica di parte Committente Costruzioni Coruzzi Srl in liquidazione e in concordato preventivo Descrizione Consulenza tecnica di parte nella causa promossa da High Quality Houses Srl contro Costruzioni Coruzzi Srl in liquidazione e in concordato preventivo e altri. Località Comune di Sedriano (MI) Anno 2017
5	C.T.U. <input type="checkbox"/> C.T.P. <input checked="" type="checkbox"/> PU. <input type="checkbox"/> PR. <input checked="" type="checkbox"/>	Titolo Consulenza tecnica di parte Committente Ro.Vi. Sas Descrizione Consulenza tecnica d'ufficio nella causa promossa dal Comune di Sedriano (MI) contro ing. Angelo Munari – Ro.Vi. Sas – arch. Angelo Claudio Massetti per la realizzazione di campo sportivo (LOTTO B). Località Comune di Sedriano (MI) Anno 2016
	C.T.U. <input type="checkbox"/>	Titolo Consulenza tecnica di parte

6	C.T.P. <input checked="" type="checkbox"/> PU. <input type="checkbox"/> PR. <input checked="" type="checkbox"/>	<p>Committente CME Consorzio Imprenditori Edili Soc. Cooperativa</p> <p>Descrizione Consulenza tecnica di parte nella causa promossa dal Condominio "Le Torri" contro CME Consorzio Imprenditori Edili Soc. Cooperativa – Ing. Fiorenzo e Tiziano Meneghetti per i lavori di sistemazione dell'area parcheggio condominiale.</p> <p>Località Comune di Bologna (BO)</p> <p>Anno 2016</p>
7	C.T.U. <input type="checkbox"/> C.T.P. <input checked="" type="checkbox"/> PU. <input type="checkbox"/> PR. <input checked="" type="checkbox"/>	<p>Titolo Consulenza tecnica di parte</p> <p>Committente Coruzzi Costruzioni Srl in liquidazione</p> <p>Descrizione Consulenza tecnica nelle osservazioni alla bozza di relazione del CTU nella causa promossa dal Comune di Sedriano (MI) contro ing. Angelo Munari – Coruzzi Costruzioni Srl in liquidazione – arch. Angelo Claudio Massetti per la realizzazione di un'area feste (LOTTO A)</p> <p>Località Comune di Sedriano (MI)</p> <p>Anno 2016</p>
8	C.T.U. <input checked="" type="checkbox"/> C.T.P. <input type="checkbox"/> PU. <input type="checkbox"/> PR. <input checked="" type="checkbox"/>	<p>Titolo Consulenza tecnica di parte</p> <p>Committente Zilioli Giovanna</p> <p>Descrizione Consulenza tecnica di parte, nell'interesse della sig.ra Zilioli Giovanna nella causa contro il sig. Bocelli Fausto per la concessione in uso di terreno agricolo ad uso deposito di materiale inerte.</p> <p>Località Comune di Parma (PR)</p> <p>Anno 2016</p>
9	C.T.U. <input checked="" type="checkbox"/> C.T.P. <input type="checkbox"/> PU. <input type="checkbox"/> PR. <input checked="" type="checkbox"/>	<p>Titolo Perizia estimativa relativa agli edifici di proprietà della Emulo Costruzioni & C Srl.</p> <p>Committente Tribunale civile e penale di Parma su istanza del curatore fallimentare</p> <p>Descrizione Perizia estimativa relativa agli edifici di proprietà della Emulo Costruzioni & C Srl. in fallimento</p> <p>Località Comune di Calestano (PR) e Comune di Sorbolo (PR)</p> <p>Anno 2014</p>

10	C.T.U. <input type="checkbox"/> C.T.P. <input type="checkbox"/> PU. <input type="checkbox"/> PR. <input checked="" type="checkbox"/>	Titolo Perizia e parere sulla staticità dell'immobile ubicato in Tabiano Castello – Comune di Salsomaggiore Terme (PR) Committente Cris Conf. Spa Descrizione Redazione della perizia sullo stato dell'immobile anche in funzione della adeguatezza in rapporto ad un evento sismico e degli eventuali interventi in funzione "migliorativa" e /o dell'adeguamento sismico Località Comune di Salsomaggiore Terme (PR) Anno 2014
11	C.T.U. <input checked="" type="checkbox"/> C.T.P. <input type="checkbox"/> PU. <input type="checkbox"/> PR. <input checked="" type="checkbox"/>	Titolo Stima dei beni Fallimento Anthea Srl in liquidazione Committente Tribunale civile e penale di Parma su istanza del curatore fallimentare Descrizione Valutazione di stima dei beni della società Anthea Srl in liquidazione Località Parma (PR) Anno 2014
12	C.T.U. <input type="checkbox"/> C.T.P. <input checked="" type="checkbox"/> PU. <input type="checkbox"/> PR. <input checked="" type="checkbox"/>	Titolo Consulenza tecnica di parte Committente Merli Alberto e Merusi Giulio Descrizione Consulenza tecnica di parte, nell'interesse dei sig.ri Merli Alberto e Merusi Giulio contro Immobiliare 40 Srl in causa di opposizione a Decreto Ingiuntivo. Località Parma (PR) Anno 2014
13	C.T.U. <input type="checkbox"/> C.T.P. <input checked="" type="checkbox"/> PU. <input type="checkbox"/> PR. <input checked="" type="checkbox"/>	Titolo Consulenza tecnica di parte Committente EDILCREA S.c.r.l. Descrizione Consulenza tecnica di parte, nell'interesse della ditta EDILCREA S.c.r.l. nella causa contro il Comune di San Martino in Rio per le riserve sui lavori realizzati presso la Scuola Media "A. Allegri". Località San Martino in Rio (RE) Anno 2012
14	C.T.U. <input type="checkbox"/> C.T.P. <input checked="" type="checkbox"/> PU. <input type="checkbox"/> PR. <input checked="" type="checkbox"/>	Titolo Consulenza tecnica di parte Committente arch. Italo Jemmi Descrizione Consulenza tecnica di parte, nell'interesse dell'arch. Italo Jemmi nella causa contro Opera s.r.l. per la determinazione del compenso spettante all'arch. Jemmi per la progettazione del PUA in via Paradigna, in area identificata al NCEU di Parma al Foglio 33, mappale 252 Località Parma (PR) Anno 2010
	C.T.U. <input type="checkbox"/>	Titolo Consulenza tecnica di parte

15	C.T.P. <input checked="" type="checkbox"/> PU. <input checked="" type="checkbox"/> PR. <input type="checkbox"/>	<p>Committente Comune di Parma</p> <p>Descrizione Consulenza tecnica di parte, del Comune di Parma, in relazione al procedimento civile di Appalto Opere Pubbliche (Comune di Parma causa in opposizione a Bonatti s.p.a-) di richieste di maggiori compensi da parte dell'Impresa nell'ambito dell'appalto della tangenziale sud (tratto Ovest SS9 Emilia- SS62 Cisa).</p> <p>Località Parma (PR)</p> <p>Anno 2007 – 2008</p>
16	C.T.U. <input checked="" type="checkbox"/> C.T.P. <input type="checkbox"/> PU. <input type="checkbox"/> PR. <input checked="" type="checkbox"/>	<p>Titolo <u>Consulenza tecnica d'ufficio</u></p> <p>Committente</p> <p>Descrizione Consulenza tecnica d'ufficio (CTU) nella causa Impresa Costruzioni Zanichelli s.r.l. – Impresa RC di Ruggiero Ciro s.r.l.</p> <p>Località Parma (PR)</p> <p>Anno 2007</p>
17	C.T.U. <input type="checkbox"/> C.T.P. <input checked="" type="checkbox"/> PU. <input type="checkbox"/> PR. <input checked="" type="checkbox"/>	<p>Titolo <u>Consulenza tecnica di parte</u></p> <p>Committente ditta E.M.I. S.A.S. - Parma</p> <p>Descrizione Consulenza tecnica di parte, nell'interesse della ditta E.M.I. S.A.S. per la causa contro sig. Nando Negri, per la determinazione dei necessari provvedimenti al fine di evitare il ripetersi dei danni subiti.</p> <p>Località Parma (PR)</p> <p>Anno 2006</p>
18	C.T.U. <input type="checkbox"/> C.T.P. <input checked="" type="checkbox"/> PU. <input type="checkbox"/> PR. <input checked="" type="checkbox"/>	<p>Titolo <u>Arbitrato</u></p> <p>Committente Scotti Adriano s.r.l.– Parma</p> <p>Descrizione Consulenza tecnica di parte, nell'interesse della società Scotti Adriano s.r.l. per la causa contro dott. Pietro Donagemma, per la determinazione del giusto corrispettivo delle somme che le competono.</p> <p>Località Parma (PR)</p> <p>Anno 2006</p>
19	C.T.U. <input type="checkbox"/> C.T.P. <input checked="" type="checkbox"/> PU. <input checked="" type="checkbox"/> PR. <input type="checkbox"/>	<p>Titolo <u>Consulenza tecnica di parte</u></p> <p>Committente Elvio Ubaldi – Sindaco del Comune di Parma</p> <p>Descrizione Consulenza tecnica di parte, nell'interesse di Elvio Ubaldi, sindaco del Comune di Parma, per gli aspetti tecnico-urbanistici in relazione al procedimento penale inerente il comparto DUC-DUS</p> <p>Località Parma (PR)</p> <p>Anno 2004 – 2005</p>
	C.T.U. <input type="checkbox"/> C.T.P. <input checked="" type="checkbox"/>	<p>Titolo Perizia Estimativa</p> <p>Committente Primapo film s.r.l.. – Parma</p>

20	PU. <input type="checkbox"/> PR. <input checked="" type="checkbox"/>	Descrizione Perizia estimativa relativa alla valutazione di immobile adibito a cinematografo (cinema Lux) ubicato in in Parma P.le Bernieri, 3 una superficie utile complessiva di circa 1500 mq. Località P.le Bernieri, 3 - Parma (PR) Anno 2008
21	C.T.U. <input type="checkbox"/> C.T.P. <input checked="" type="checkbox"/> PU. <input type="checkbox"/> PR. <input checked="" type="checkbox"/>	Titolo Perizia Estimativa Committente Festo Avieno s.r.l. – Parma Descrizione Perizia estimativa relativa alla valutazione di immobile di caratteristiche industriali adibito a cinematografo (ex cinema Verdi) ubicato in strada Paciaudi 8 e 10 per una superficie utile complessiva di circa 1900 mq. Località via Paciaudi - Parma (PR) Anno 2004
22	C.T.U. <input type="checkbox"/> C.T.P. <input checked="" type="checkbox"/> PU. <input type="checkbox"/> PR. <input checked="" type="checkbox"/>	Titolo Perizia Estimativa Committente Bormioli Rocco e Figlio s.p.a. – Parma Descrizione Perizia estimativa relativa alla valutazione di immobile costituito da ampio appezzamento di terreno di circa mq 24.299. Località via Naviglio Alto - Parma (PR) Anno 2002
23	C.T.U. <input type="checkbox"/> C.T.P. <input checked="" type="checkbox"/> PU. <input type="checkbox"/> PR. <input checked="" type="checkbox"/>	Titolo Perizia Estimativa Committente Bormioli Rocco e Figlio s.p.a. – Parma Descrizione Perizia estimativa relativa alla valutazione di immobile costituito da ampio appezzamento di terreno di circa mq 12.500 sede dell'attuale raccordo ferroviario dello stabilimento. Località via Naviglio Alto – via Paradigna - Parma (PR) Anno 2002
24	C.T.U. <input type="checkbox"/> C.T.P. <input checked="" type="checkbox"/> PU. <input type="checkbox"/> PR. <input checked="" type="checkbox"/>	Titolo Consulenza tecnica di parte Committente Scotti ing. Livio. – Parma Descrizione Consulenza tecnica di parte, nell'interesse di Scotti ing. Livio per la causa contro Dall'Aglio prof. Gianfranco, per la determinazione dei compensi professionali del suddetto Scotti ing. Livio. Località Parma (PR) Anno 2001

Settore VERIFICHE STRUTTURALI E VALUTAZIONE GRADO DI SICUREZZA SISMICA

P. = Progettista C. = Collaboratore PU. = committenza pubblica PR. = committenza privata

1	P. <input checked="" type="checkbox"/> C. <input type="checkbox"/>	Titolo	Verifica sismica scuola media di via Bodoni a Zibello
		Committente	Comune di Zibello (PR)
		Descrizione	Esecuzione delle verifiche tecniche dei livelli di sicurezza sismica ai sensi dell'OPCM n. 3274/2003 e s.m.i. sull'edificio scolastico "scuola media" di via Bodoni – CIG. Z670549FC4
	PU. <input checked="" type="checkbox"/> PR. <input type="checkbox"/>	Località	Zibello (PR)
		Anno	2012 – verifica consegnata

11) **Attività in Aziende o Enti**

(descrivere sinteticamente fino ad un massimo di n. 3 esperienze di lavoro presso Enti o Aziende pubbliche o private significative per l'attività professionale indicando funzioni o ruolo e tipo di attività: progettazione / direzione lavori / valutazione prezzi, contabilità e conduzione di LL.PP. / ecc.)

1	Ente o Azienda	CECI IMPRESA S.p.A.	Periodo di riferimento	1982 - 86
Ruolo attività				
- CALCOLATORE STRUTTURALE				
- RESPONSABILE IMMOBILIARE				
Eventuali attività professionali (progettazione, d.l., coordinamento di progettazioni per appalti o realizzazioni)				
<ul style="list-style-type: none"> • Calcolatore strutture in c.a. e precomprese • Progettazione di sistema prefabbricato civile "CECI III" autorizzato dal Min. LL.PP. • Progettazione e gestione tecnico - amministrativa di interventi di edilizia agevolata 				
2	Ente o Azienda	SINCO S.c.r.l.	Periodo di riferimento	1986 - 94
Ruolo attività				
- RESPONSABILE UFFICIO TECNICO - SETTORE COSTRUZIONI				
Eventuali attività professionali (progettazione, d.l., coordinamento di progettazioni per appalti o realizzazioni)				
<ul style="list-style-type: none"> • Coordinamento tecnico delle attività di progettazione di tutti gli appalti concorso e della progettazione esecutiva delle commesse eseguite, supporto tecnico alla produzione. <p>Per i riferimenti ai singoli lavori, committenti, importi e periodi si rimanda all'elenco allegato di seguito.</p>				

12) **Lingue straniere conosciute**

Lingua INGLESE sufficiente media ottima

13) **Conoscenza informatica**

Specialista Utilizzatore Nessuna

Il sottoscritto dichiara ad ogni effetto che quanto sopra riportato è pienamente veritiero e se ne assume personalmente la piena responsabilità.

In fede.

Data 28.08.2019

Gian Luigi Capra Timbro e firma

